

展開図 1/100

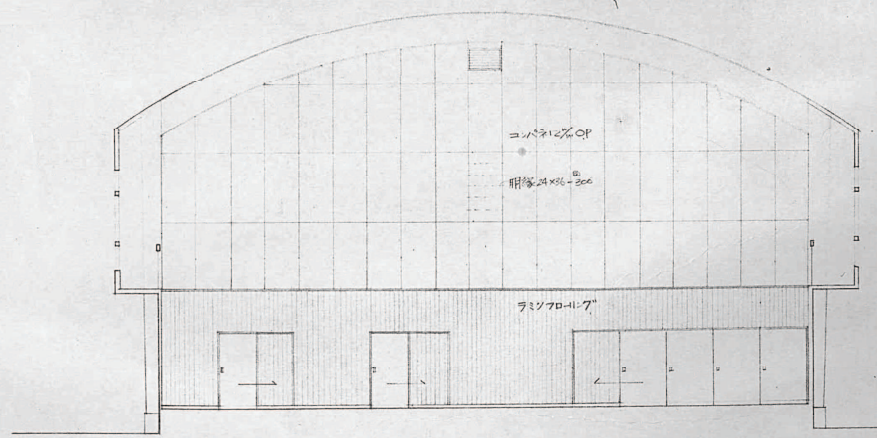

展開図 1/100

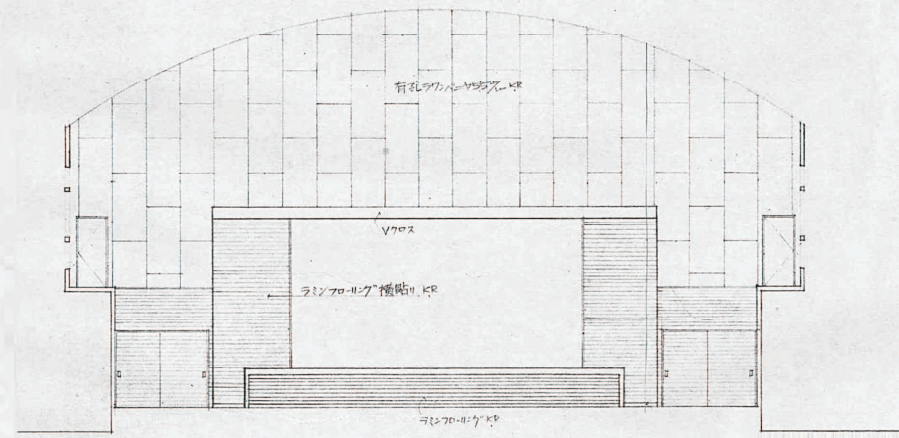

展開図 1/100

図面番号 A015	工事名 四絡小学校屋内運動場他解体工事	図面名 屋内運動場棟 解体 展開図 1	縮尺 1:100	設計・年月 2026. 2	 <b>出雲市教育委員会 教育施設課</b> 設計者	 <b>株式会社みずほ設計</b> 1級建築士事務所登録 第(5)10401号 1級建築士 第 153241号 江角 彰宣
--------------	------------------------	---------------------------	-------------	------------------	--	--

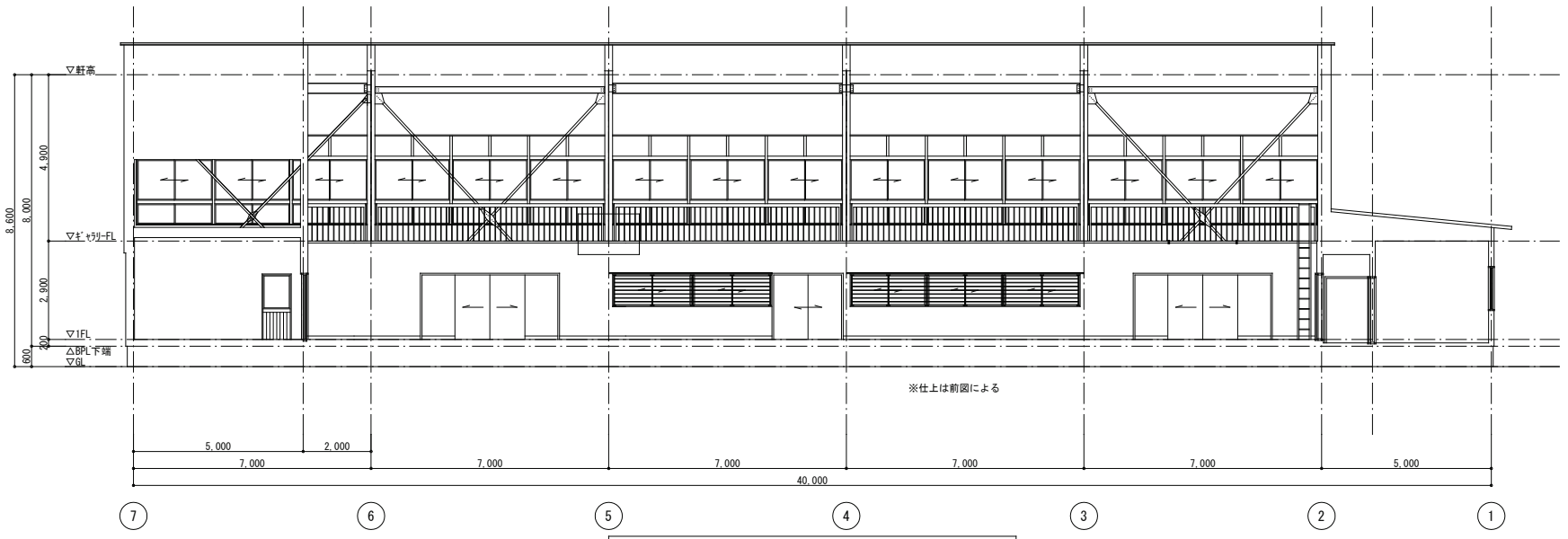

東面 展開図 S=1:100

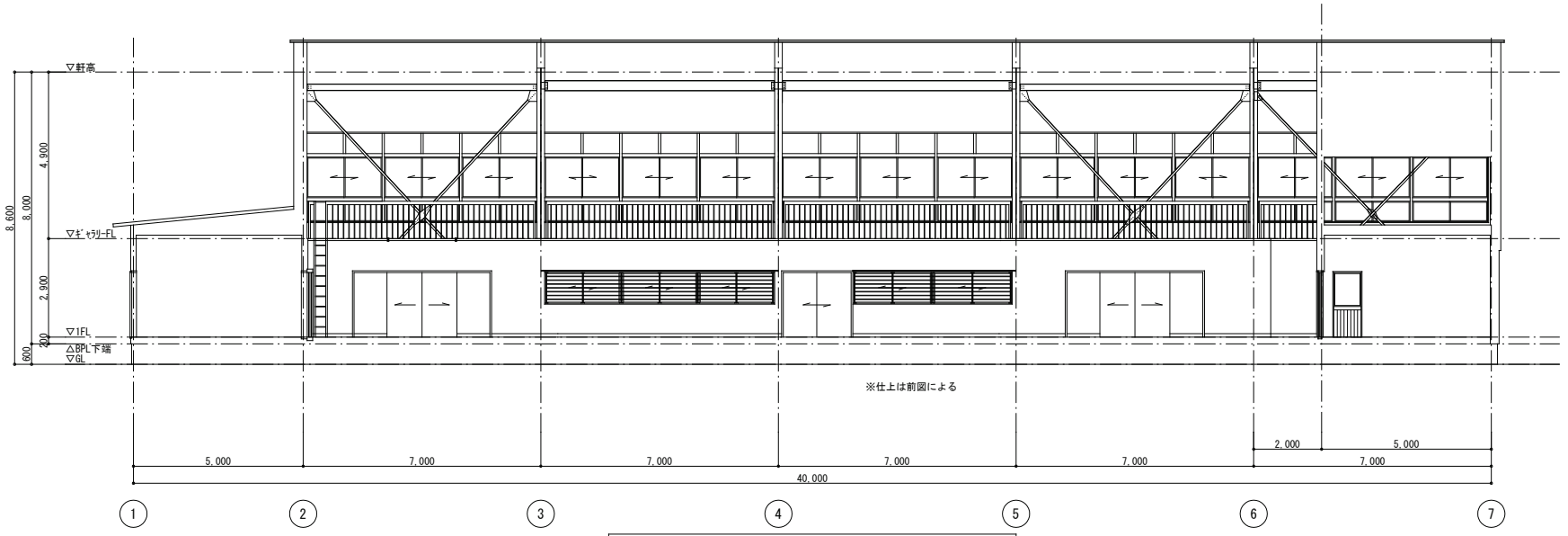

西面 展開図 S=1:100

図面番号 A016	工事名 四絡小学校屋内運動場他解体工事	図面名 屋内運動場棟 解体 展開図 2	縮尺 1:100	設計・年月 2026. 2	 出雲市教育委員会 教育施設課 設計者	 株式会社みずほ設計 1級建築士事務所登録 第(5)10401号 1級建築士 第 153241号 江角 彰宣
--------------	------------------------	---------------------------	-------------	------------------	---	---

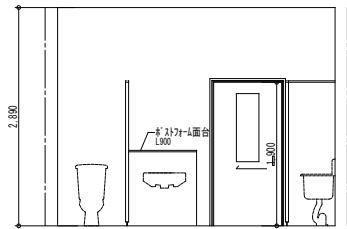

男子便所 北

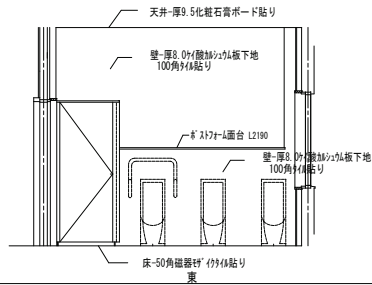

東

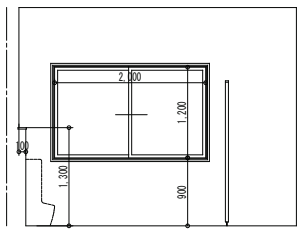

南

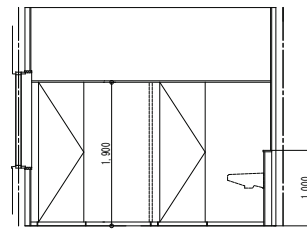

西

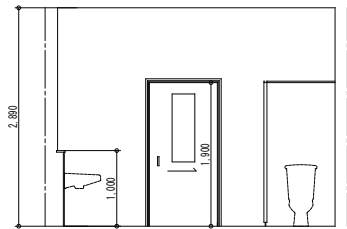

女子便所 北

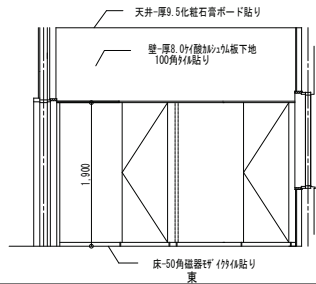

東

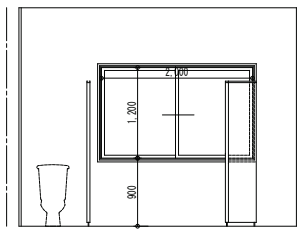

南

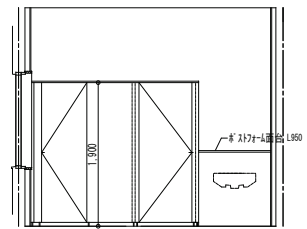

西

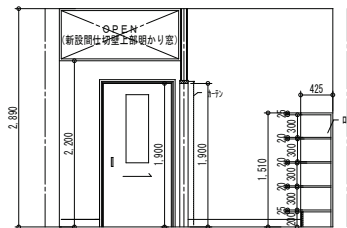

女子更衣室 北

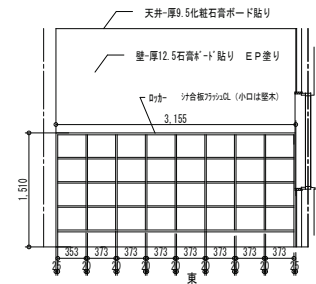

東

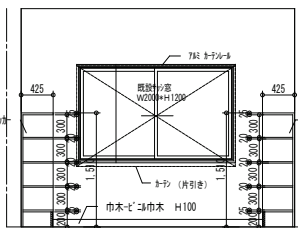

南

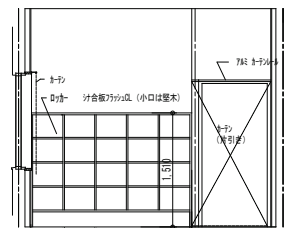

西

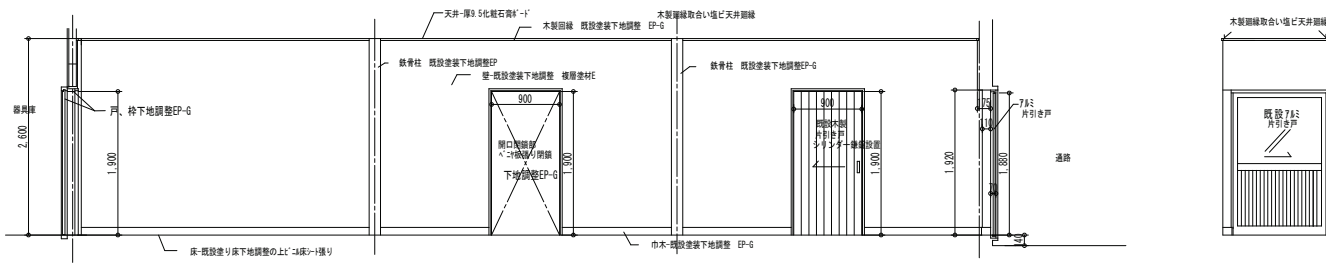

図面番号	工事名	図面名	縮尺	設計・年月	 <b>出雲市教育委員会 教育施設課</b> 設計者	 <b>株式会社みずほ設計</b> 1級建築士事務所登録 第(5)10401号 1級建築士 第 153241号 江角 彰宣
A017	四絡小学校屋内運動場他解体工事	屋内運動場棟 解体 展開図 3	1 : 50	2026. 2		

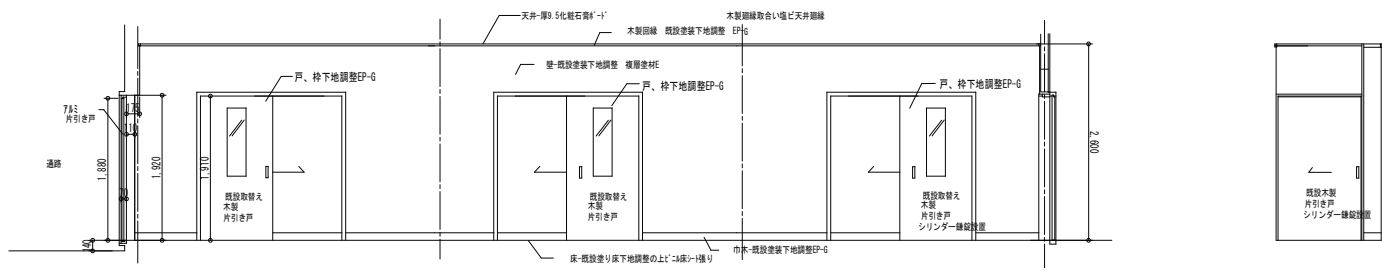

北



南

図面番号	工事名	図面名	縮尺	設計・年月	 <b>出雲市教育委員会 教育施設課</b>	 <b>株式会社みずほ設計</b> 1級建築士事務所登録 第(5)10401号 1級建築士 第 153241号 江角 彰宣
A018	四絡小学校屋内運動場他解体工事	屋内運動場棟 解体 展開図 4	1 : 50	2026. 2		

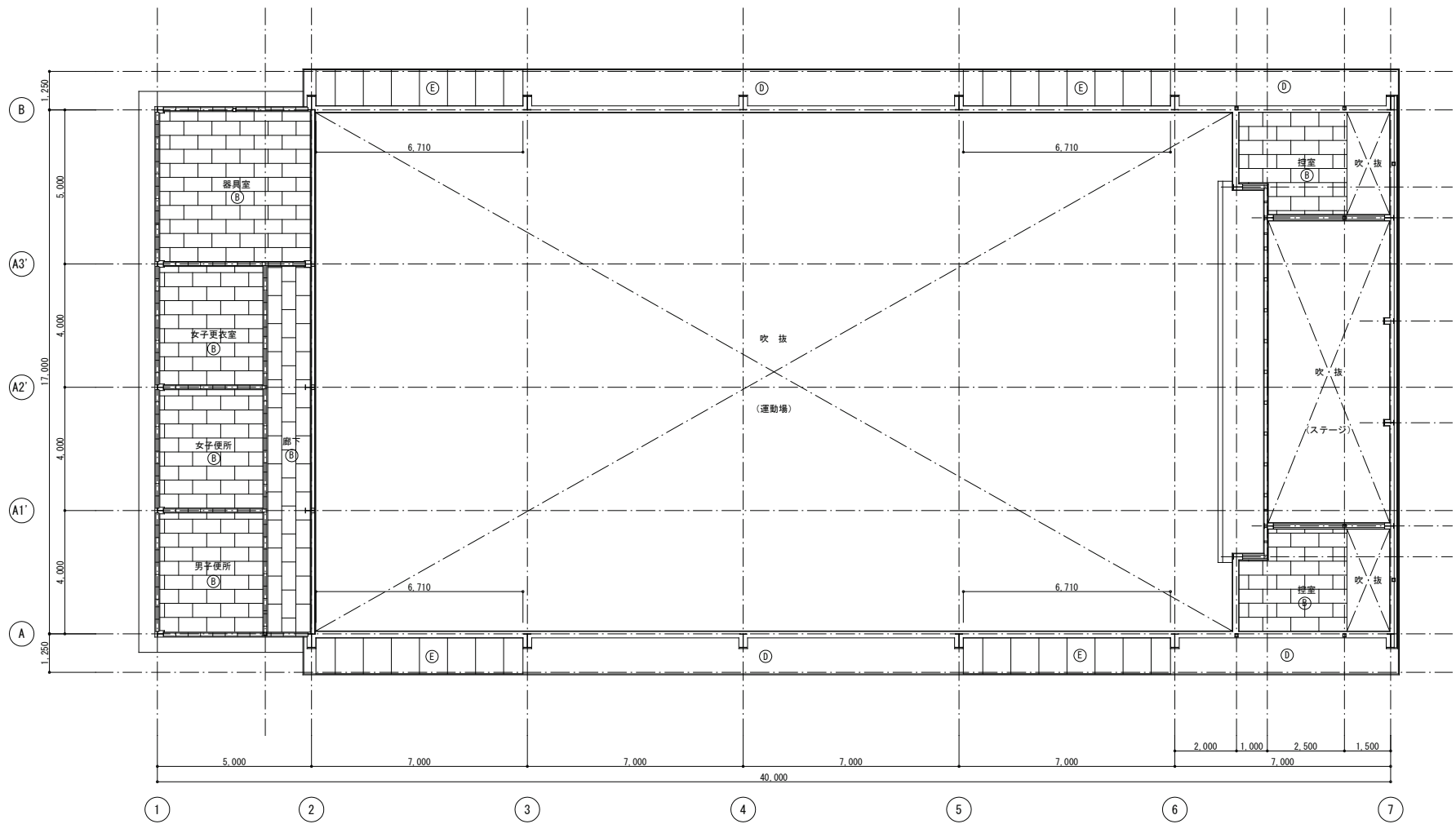

1階天井伏図 S=1:100

天井仕上凡例

凡例	名称
(A)	木毛板
(B)	化粧石膏ボード
(C)	化粧吸音板
(D)	軒天：カラー鉄板
(E)	軒天：ケイカル板

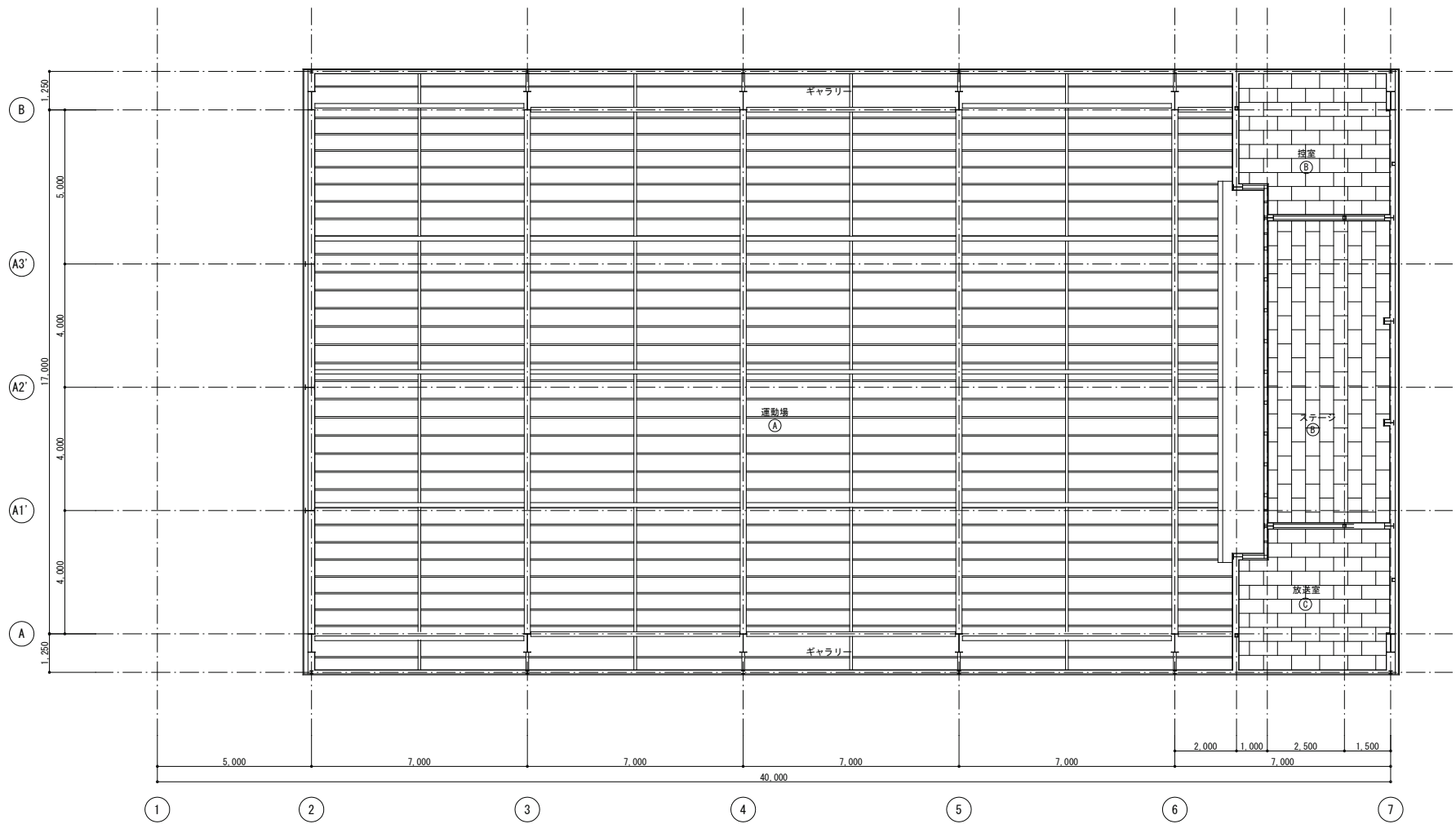

2階天井伏図 S=1:100

天井仕上凡例

凡例	名称
Ⓐ	木毛板
Ⓑ	化粧石膏ボード
Ⓒ	化粧吸音板
Ⓓ	軒天：カラー鉄板
Ⓔ	軒天：ケイカル板

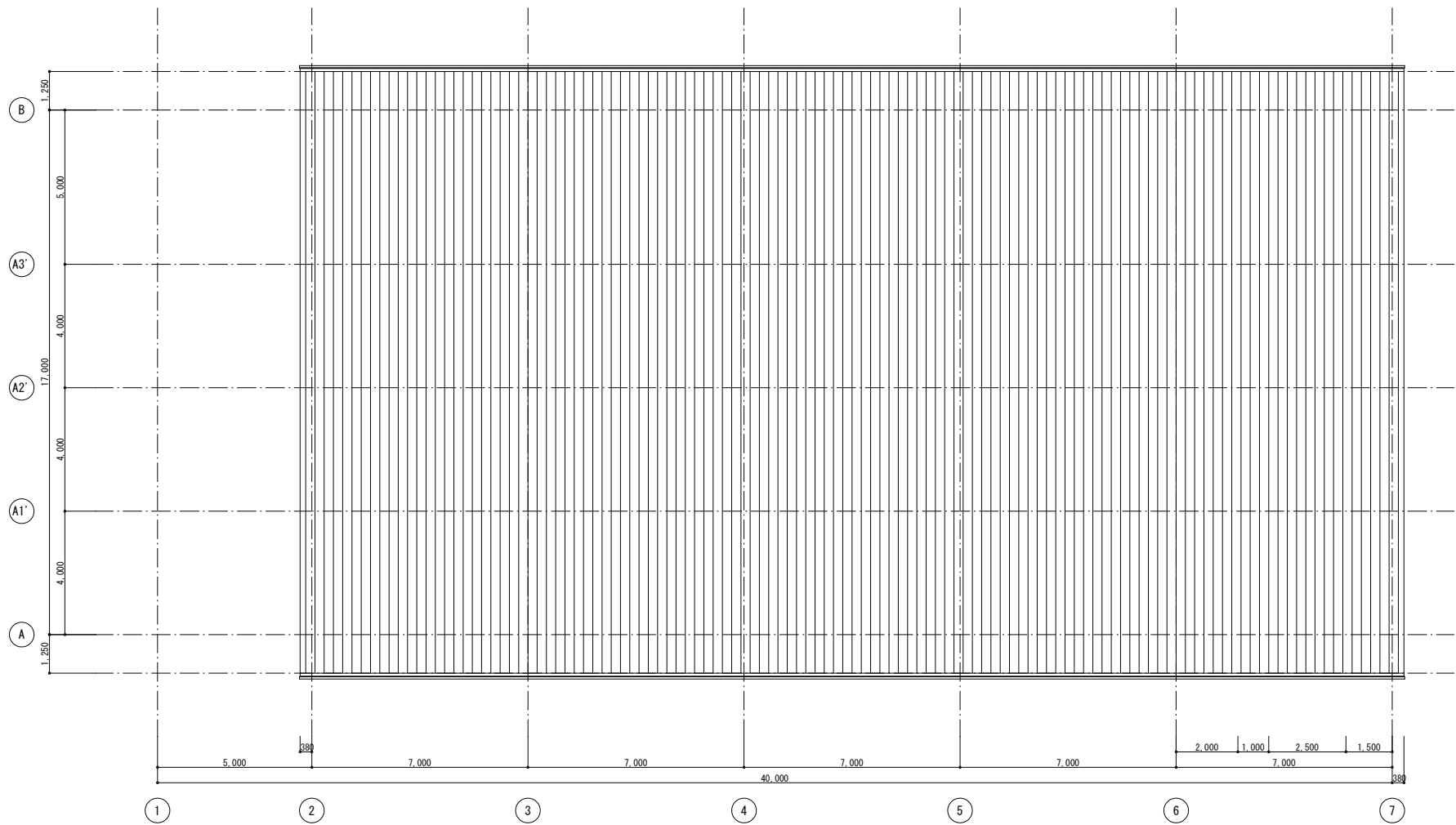

屋根伏図 S=1:100

図面番号	工事名	図面名	縮尺	設計・年月	 出雲市教育委員会 教育施設課	 株式会社みずほ設計 1級建築士事務所登録 第(5)10401号 1級建築士 第 153241号 江角 彰宣
A021	四路小学屋内運動場他解体工事	屋内運動場棟 解体 屋根伏図	1:100	2026.2		

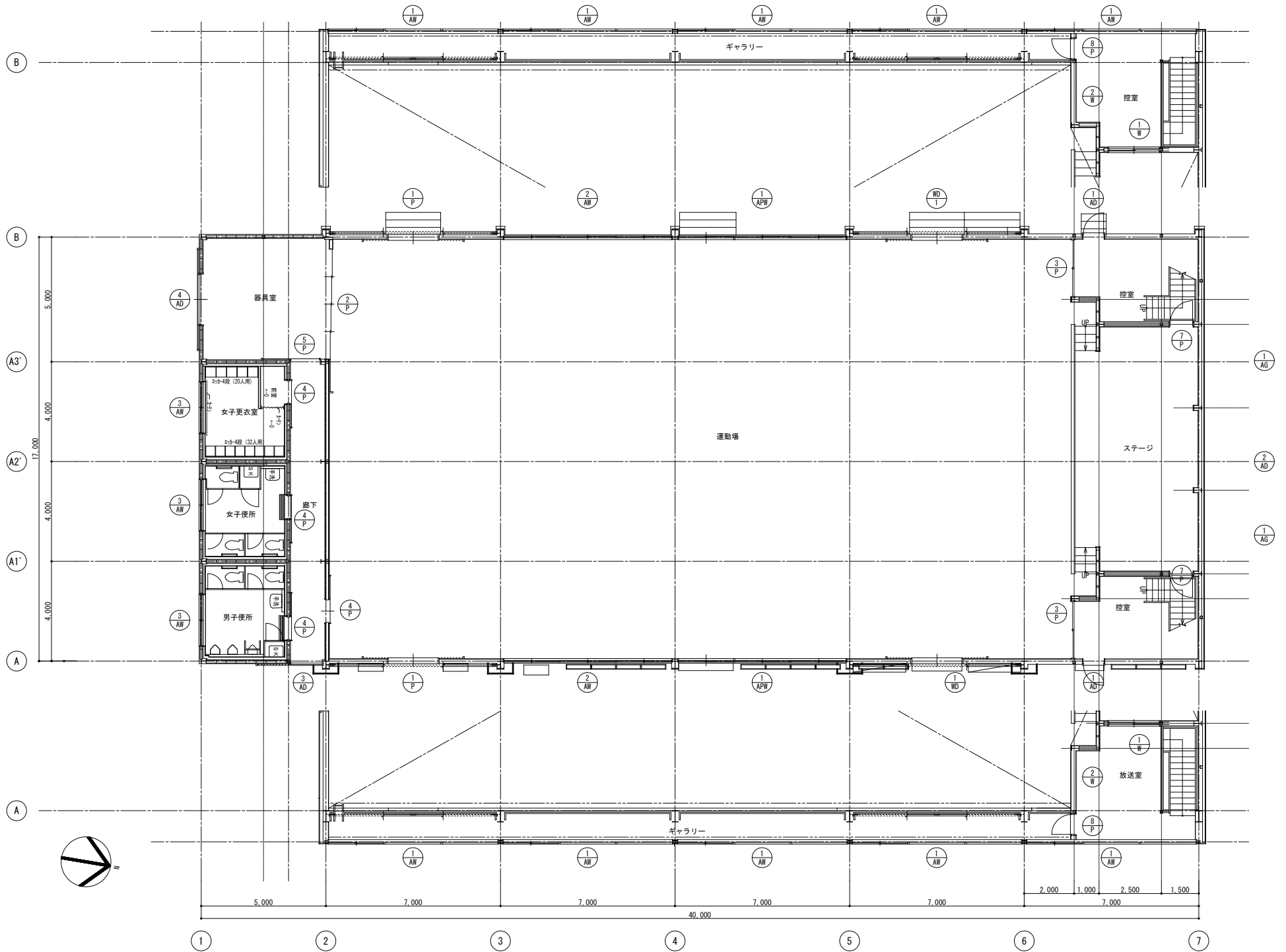

図面番号 A022	工事名 四絡小学校屋内運動場他解体工事	図面名 屋内運動場棟 解体 建具キープラン	縮尺 1:100	設計・年月 2026.2	 <b>出雲市教育委員会 教育施設課</b> 設計者	 <b>株式会社みずほ設計</b> 1級建築士事務所登録 第(5)10401号 1級建築士 第 153241号 江角 彰宣
--------------	------------------------	-----------------------------	-------------	-----------------	--	--

符 号						
形 式	不取込入り引違戸		片開17- 脇パネル	引違戸	片引戸	引違戸
材 料	板ハ= T <sup>5</sup> O.P. アルミ 70.40.		アルミ 70	アルミ 70	アルミ 70	アルミ 70
金 物	附取品-引 別L-IL <sup>9</sup> 戸垂 <sup>45</sup> (74-U) 鍵付		推玉付シリカ錠 Tパン <sup>17</sup> -42 <sup>17</sup>	附取品-引	附取品-引	附取品-引
ワ ン	3% ト-1		ラフワイヤ-	ラフワイヤ-	ラフワイヤ-	ラフワイヤ-
ワ ン	AP 43		AP 33	AP 33	AP 33	AP 33
符 号						
形 式	3重引き窓-引違戸		3重引違戸	引違戸	片引戸	
材 料	アルミ 70		アルミ 70	アルミ 70	アルミ 70	
金 物	附取品-引		附取品-引	附取品-引	附取品-引	
ワ ン	3% ト-1		3% ト-1	4% 型		
ワ ン	AP 43		AP 43	AP 43	AP 43	
符 号						
形 式	引開7スツレ戸	4枚引7スツレ戸	引開7スツレ戸	片開7スツレ戸	片引7スツレ戸	片開7スツレ戸
材 料	板ハ= T <sup>5</sup> O.P. 40	板ハ= T <sup>5</sup> O.P. 40	板ハ= T <sup>5</sup> O.P. 40	板ハ= T <sup>5</sup> O.P. 40-2 33-3	板ハ= T <sup>5</sup> O.P. 33	板ハ= T <sup>5</sup> O.P. 33
金 物	別L-IL <sup>9</sup> 戸垂 鍵付, 中仕 <sup>7</sup> 引 <sup>9</sup>	別L-IL <sup>9</sup> 戸垂 鍵付 引 <sup>9</sup>	別L-IL <sup>9</sup> 戸垂 鍵付 引 <sup>9</sup>	別L-IL <sup>9</sup> 戸垂 鍵付 引 <sup>9</sup>	別L-IL <sup>9</sup> 戸垂 鍵付, 引 <sup>9</sup>	7スツレ引 <sup>9</sup> 去 <sup>9</sup> 錠
ワ ン				4% 型 (3.0 <sup>9</sup> 付)		
符 号						
形 式	片開7スツレ戸	片開7スツレ戸	引開7スツレ戸	FIX		
材 料	板ハ= T <sup>5</sup> O.P. 33	板ハ= T <sup>5</sup> O.P. 33	板 0.P. 31 <sup>5</sup>			
金 物	推玉付シリカ錠 Tパン <sup>17</sup> -42 <sup>17</sup>	推玉付シリカ錠 Tパン <sup>17</sup> -42 <sup>17</sup>	別L-IL <sup>9</sup> (27) 戸垂 鍵付			
ワ ン	4% 型		3% ト-1	3% ト-1 (引 <sup>9</sup> は 架 <sup>9</sup> 貼 <sup>9</sup> )		

建具表

S=1:100

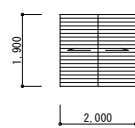
記号	名称	木製引き分け扉	
形状・寸法			
数量	室名	2	運動場(A・B通り5-6間)
見込	仕上	40	米t <sup>1</sup> t=12.0 WP塗装
ガラス			
金物	付属金物一式、角レール=9.0、戸車φ45(ｽﾌｰﾙ)、蝶錠、中央ｽﾄｯﾌﾟ、引手、SUS下枠(SUS304t=1.5) 召し合わせ部材ﾌﾟﾚｯｼﾞｳﾑ、下部ｷﾞｱ		
備考	木製(米ｶﾞ)3方枠(見え掛かりR加工) EP-G塗装		

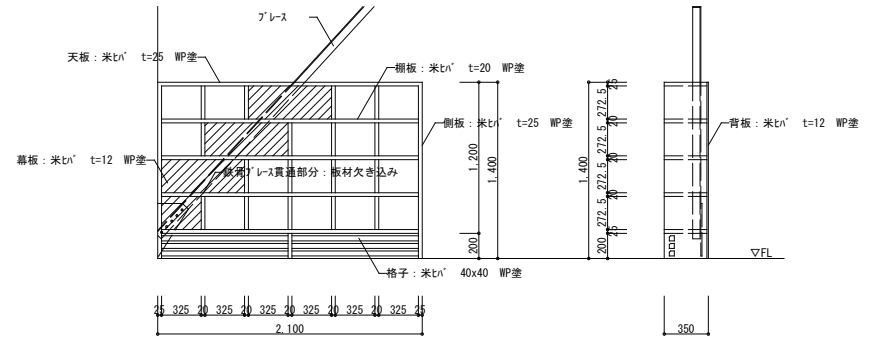

下駄箱詳細図

S=1:30

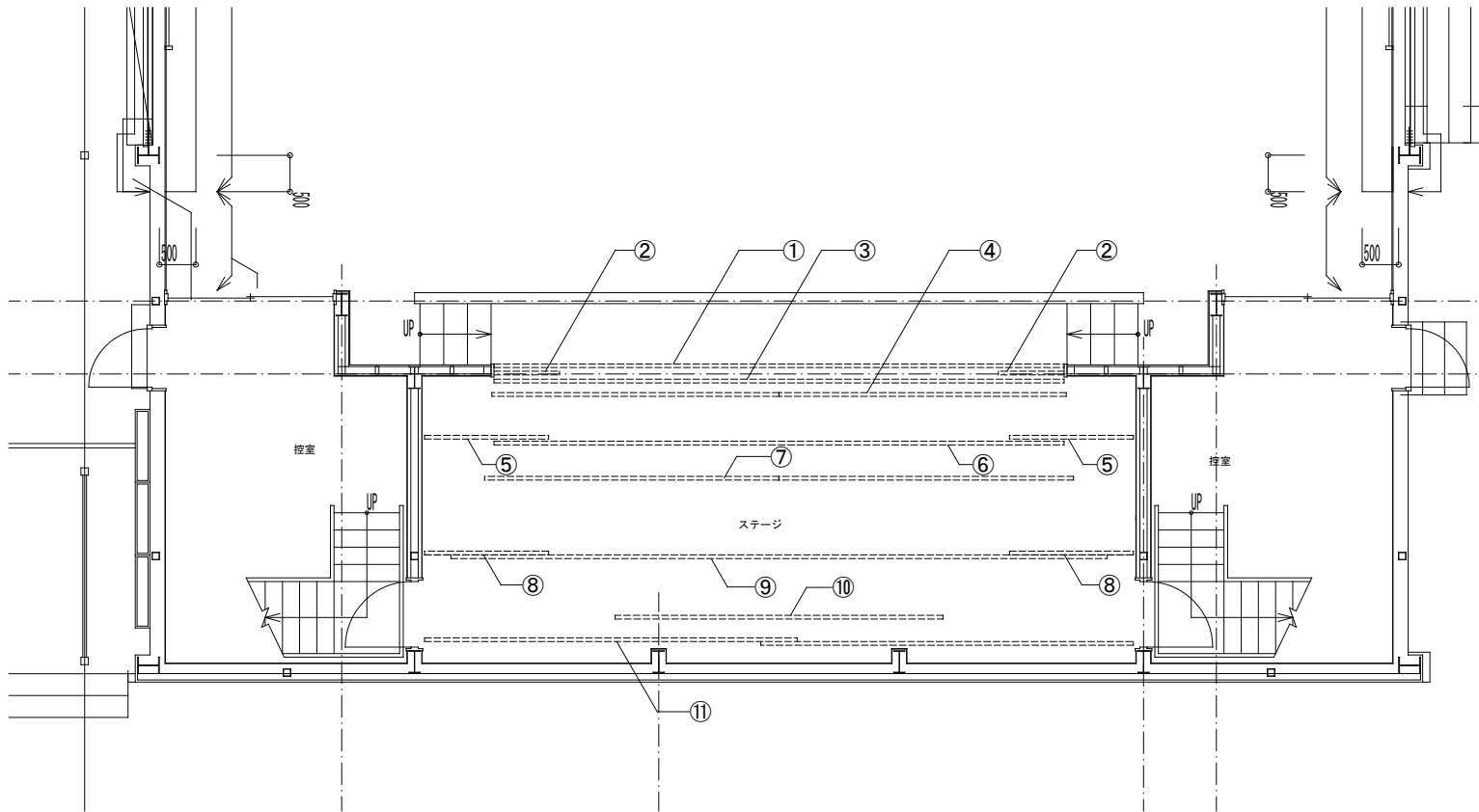

舞台吊物設備明細

NO	名称	数量	方式	寸法 (W : H : ヶ所)
①	一文字幕	1式	固定式	7880 : 700 : 1
②	前袖幕	1対	固定式	900 : 4100 : 2
③	織帳	1式	電動昇降式	7880 : 4100 : 1
④	カチンレール	1式	大型レール吊下げ	3940 : - : 2
⑤	中袖幕	1対	パイプ(32φ)吊下げ固定式	1700 : 4350 : 2
⑥	カスミ幕	1式	パイプ(32φ)吊下げ固定式	7880 : 700 : 1
⑦	カチンレール	1式	大型レール吊下げ	4040 : - : 2
⑧	後袖幕	1対	パイプ(32φ)吊下げ固定式	1700 : 4350 : 2
⑨	カスミ幕	1式	パイプ(32φ)吊下げ固定式	9000 : 750 : 2
⑩	バトン	1式	吊下手動式	4500 : - : 1
⑪	後幕	1式	大型レール吊下げ	4750 : 4400 : 2

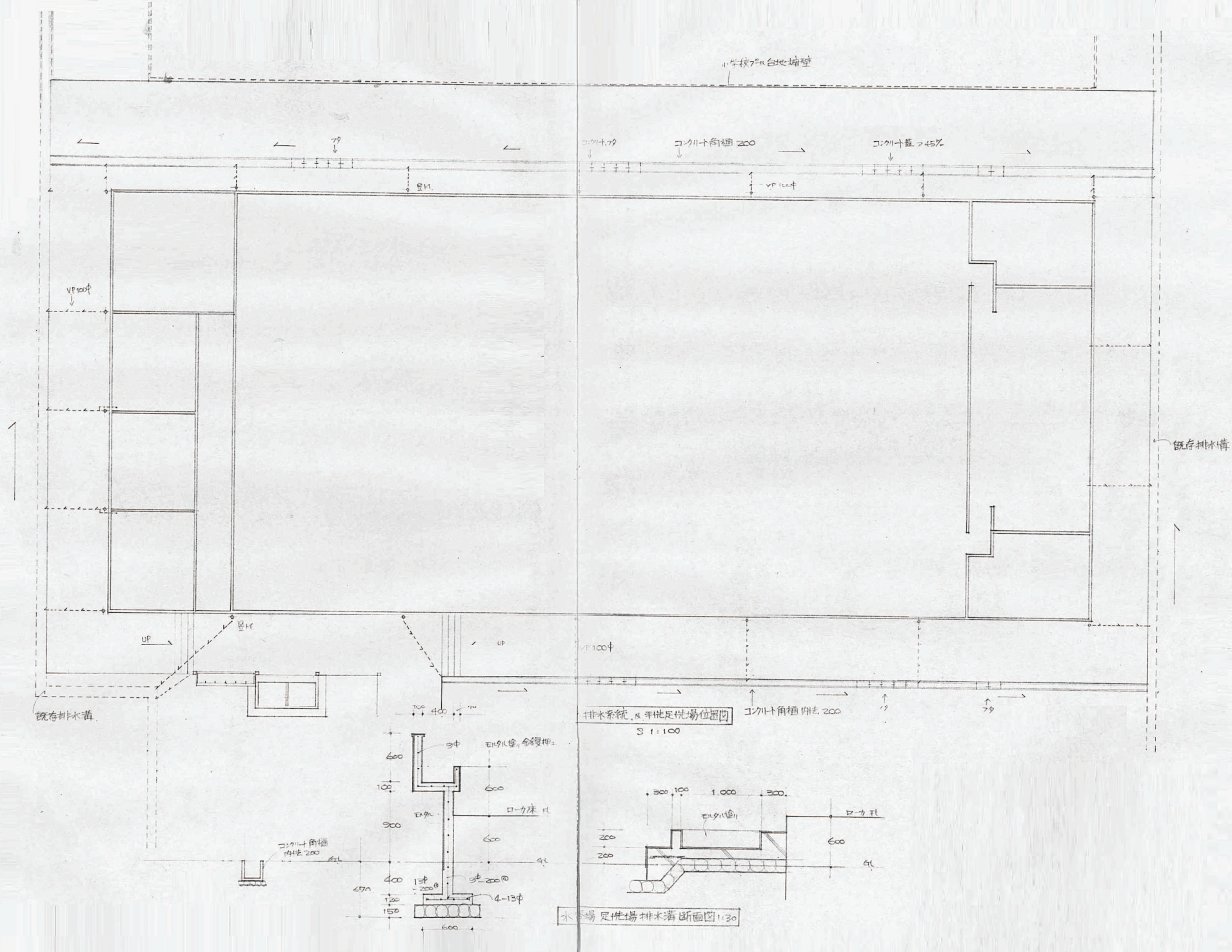

図面番号 A025	工事名 四路小学校屋内運動場他解体工事	図面名 屋内運動場棟 解体 排水経路図	縮尺 1:100	設計・年月 2026.2	 <b>出雲市教育委員会 教育施設課</b> 設計者	 <b>株式会社みずほ設計</b> 1級建築士事務所登録 第(5)10401号 1級建築士 第 153241号 江角 彰宣
--------------	------------------------	---------------------------	-------------	-----------------	--	--

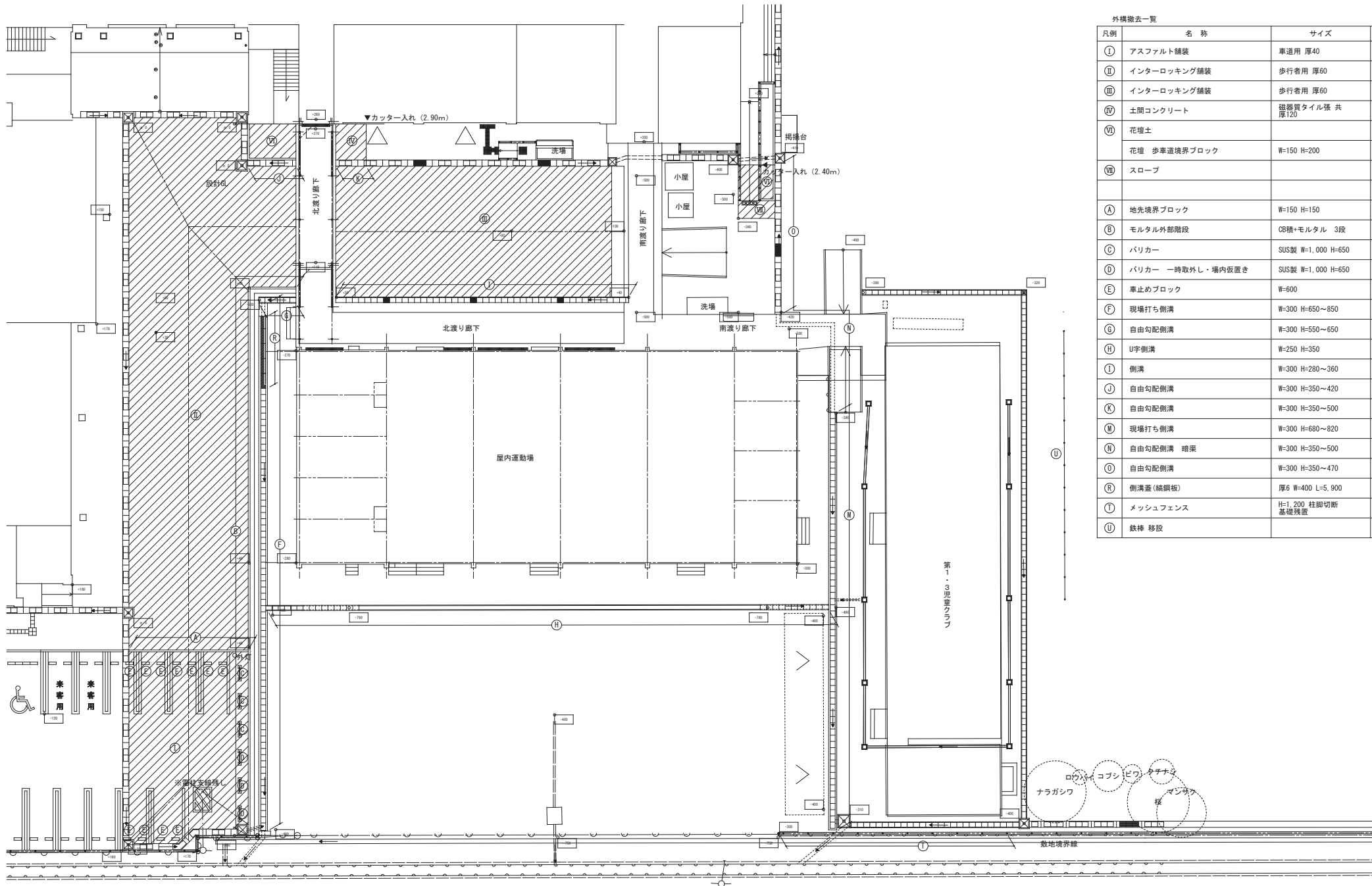

外構撤去一覧

凡例	名称	サイズ	数量
I	アスファルト舗装	車道用 厚40	141.90㎡
II	インターロッキング舗装	歩行者用 厚60	445.34㎡
III	インターロッキング舗装	歩行者用 厚60	244.37㎡
IV	土間コンクリート	磁器質タイル張 共厚120	7.11㎡
V	花壇土		13.01㎡
VI	花壇 歩車道境界ブロック	W=150 H=200	10.81㎡
VII	スロープ		1ヶ所
A	地先境界ブロック	W=150 H=150	9.60㎡
B	モルタル外部階段	CB積+モルタル 3段	47.70㎡
C	バリカー	SUS製 W=1,000 H=650	3ヶ所
D	バリカー 一時取外し・場内仮置き	SUS製 W=1,000 H=650	3ヶ所
E	車止めブロック	W=600	11ヶ所
F	現場打ち側溝	W=300 H=650~850	42.50m
G	自由勾配側溝	W=300 H=550~650	2.99m
H	U字側溝	W=250 H=350	45.30m
I	側溝	W=300 H=280~360	23.58m
J	自由勾配側溝	W=300 H=350~420	3.90m
K	自由勾配側溝	W=300 H=350~500	2.45m
M	現場打ち側溝	W=300 H=680~820	33.64m
N	自由勾配側溝 暗渠	W=300 H=350~500	12.36m
O	自由勾配側溝	W=300 H=350~470	12.16m
R	側溝蓋(綿鋼板)	厚6 W=400 L=5,900	1ヶ所
T	メッシュフェンス	H=1,200 柱脚切断基礎残置	18.36m
U	鉄棒 移設		1ヶ所

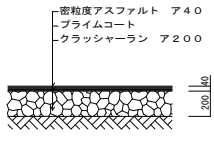
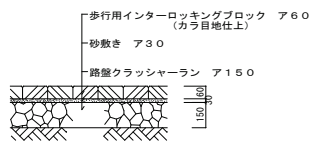
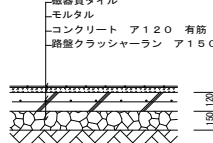
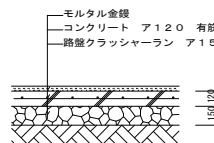
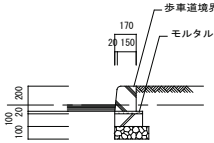
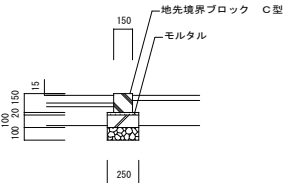
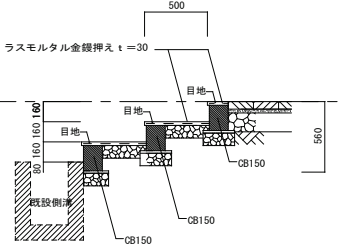
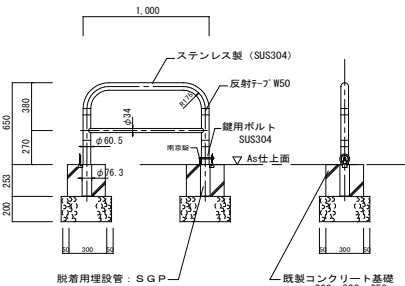
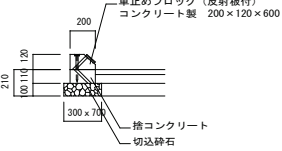
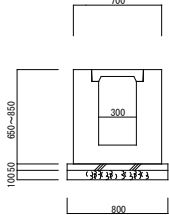
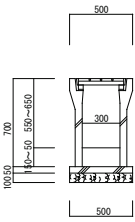
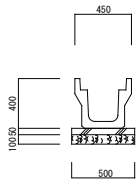
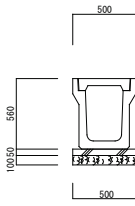
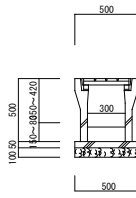
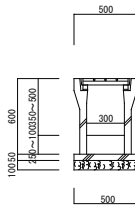
<p>① アスファルト舗装</p> 	<p>② ③ インターロッキング舗装</p> 	<p>④ 土間コンクリート</p> 	<p>⑤ 土間コンクリート</p> 	<p>⑥ 花壇 歩車道境界ブロック</p> 
<p>⑦ 地先境界ブロック</p> 	<p>⑧ モルタル外部階段</p> 	<p>⑨ ⑩ バリカー</p> 	<p>⑪ 車止めブロック</p> 	<p>⑫ 現場打ち側溝</p> 
<p>⑬ 自由勾配側溝</p> 	<p>⑭ U字側溝</p> 	<p>⑮ 側溝</p> 	<p>⑯ 自由勾配側溝</p> 	<p>⑰ 自由勾配側溝</p> 

※ 土中の状況は推定による

<p>図面番号 A027</p>	<p>工事名 四路小学校屋内運動場他解体工事</p>	<p>図面名 屋内運動場棟 解体 外構詳細図 1</p>	<p>縮尺 1:30</p>	<p>設計・年月 2026.2</p>	<p>出雲市教育委員会 教育施設課</p>	<p>株式会社みずほ設計 1級建築士事務所登録 第(5)10401号 1級建築士 第 153241号 江角 彰宣</p>
----------------------	--------------------------------	--------------------------------------	--------------------	-------------------------	-----------------------	--

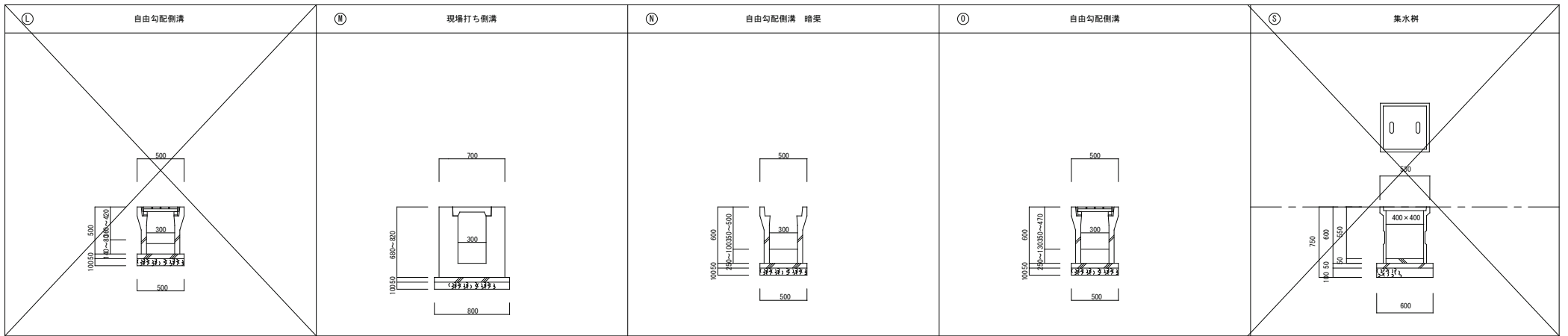

⑩ スロープ

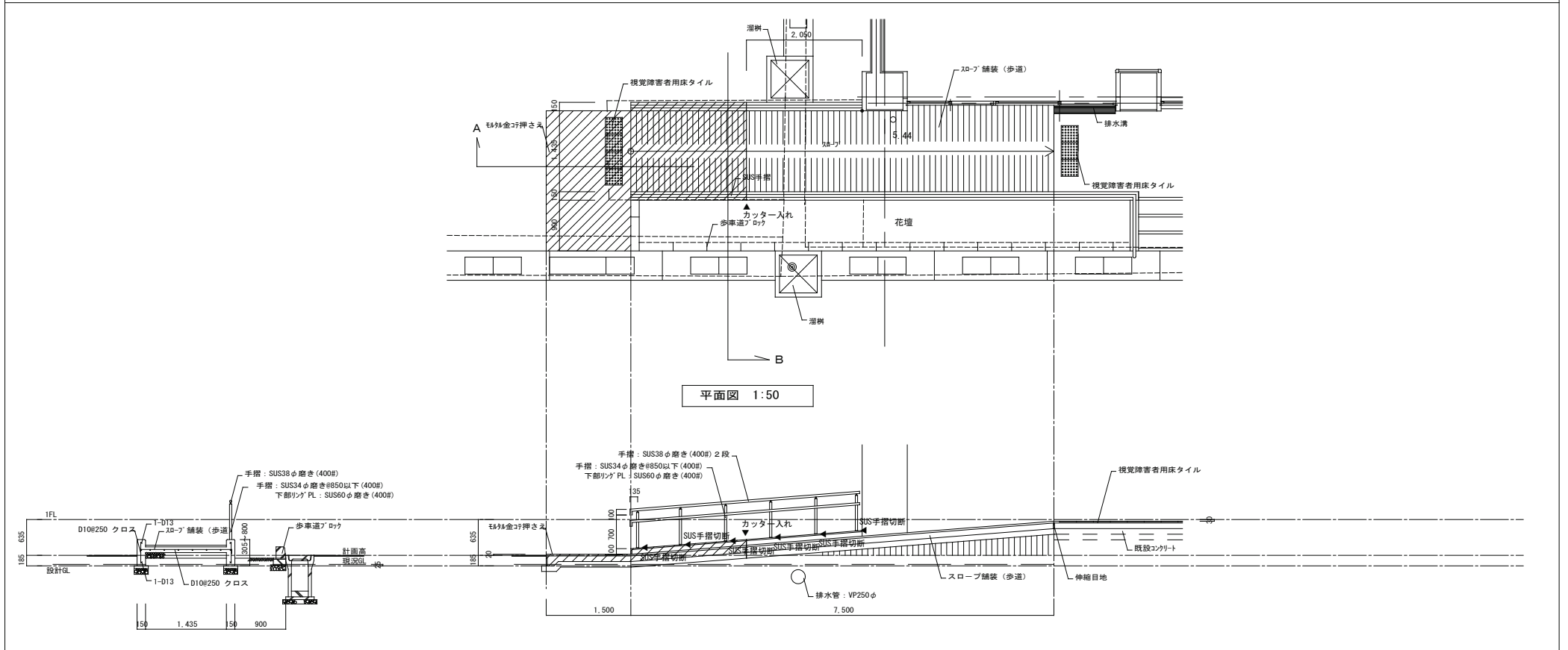

※ 土中の状況は推定による

図面番号	工事名	図面名	縮尺	設計・年月	出雲市教育委員会 教育施設課	株式会社みずほ設計
A028	四路小学校屋内運動場他解体工事	屋内運動場棟 解体 外構詳細図 2	1 : 30 1 : 50	2026. 2	設計者	1級建築士事務所登録 第(5)10401号 1級建築士 第 153241号 江角 彰宣

① メッシュフェンス

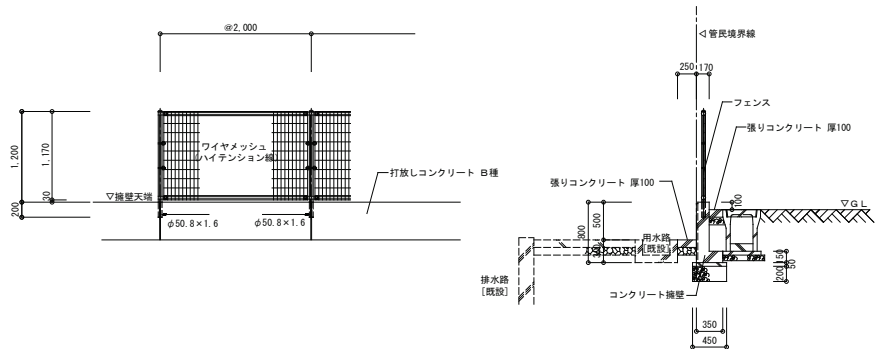

② 鉄棒

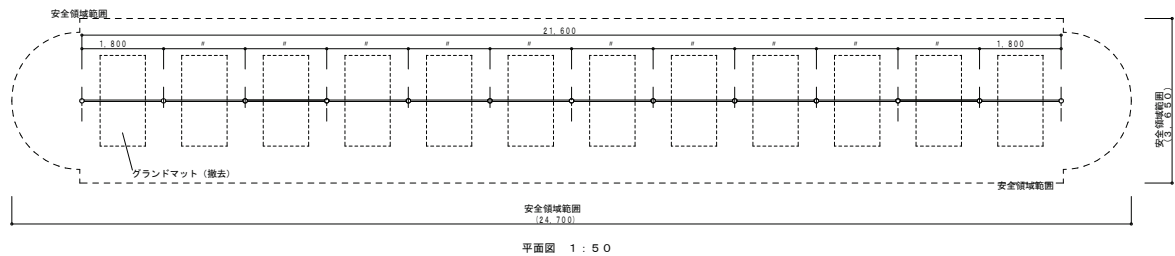

平面図 1 : 5 0

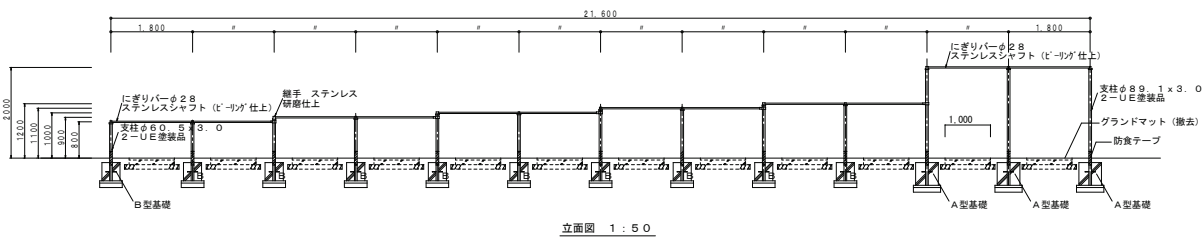

立面図 1 : 5 0

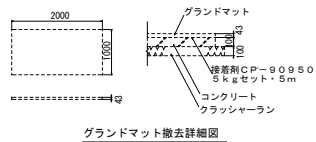
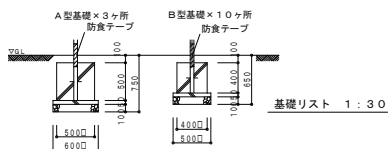

グラウンドマット撤去詳細図

※ 土中の状況は推定による

図面番号	工事名	図面名	縮尺	設計・年月	出雲市教育委員会 教育施設課	株式会社みずほ設計
A029	四路小学校屋内運動場他解体工事	屋内運動場棟 解体 外構詳細図 3	1 : 30 1 : 50	2026. 2	設計者	1級建築士事務所登録 第(5)10401号 1級建築士 第 153241号 江角 彰宣

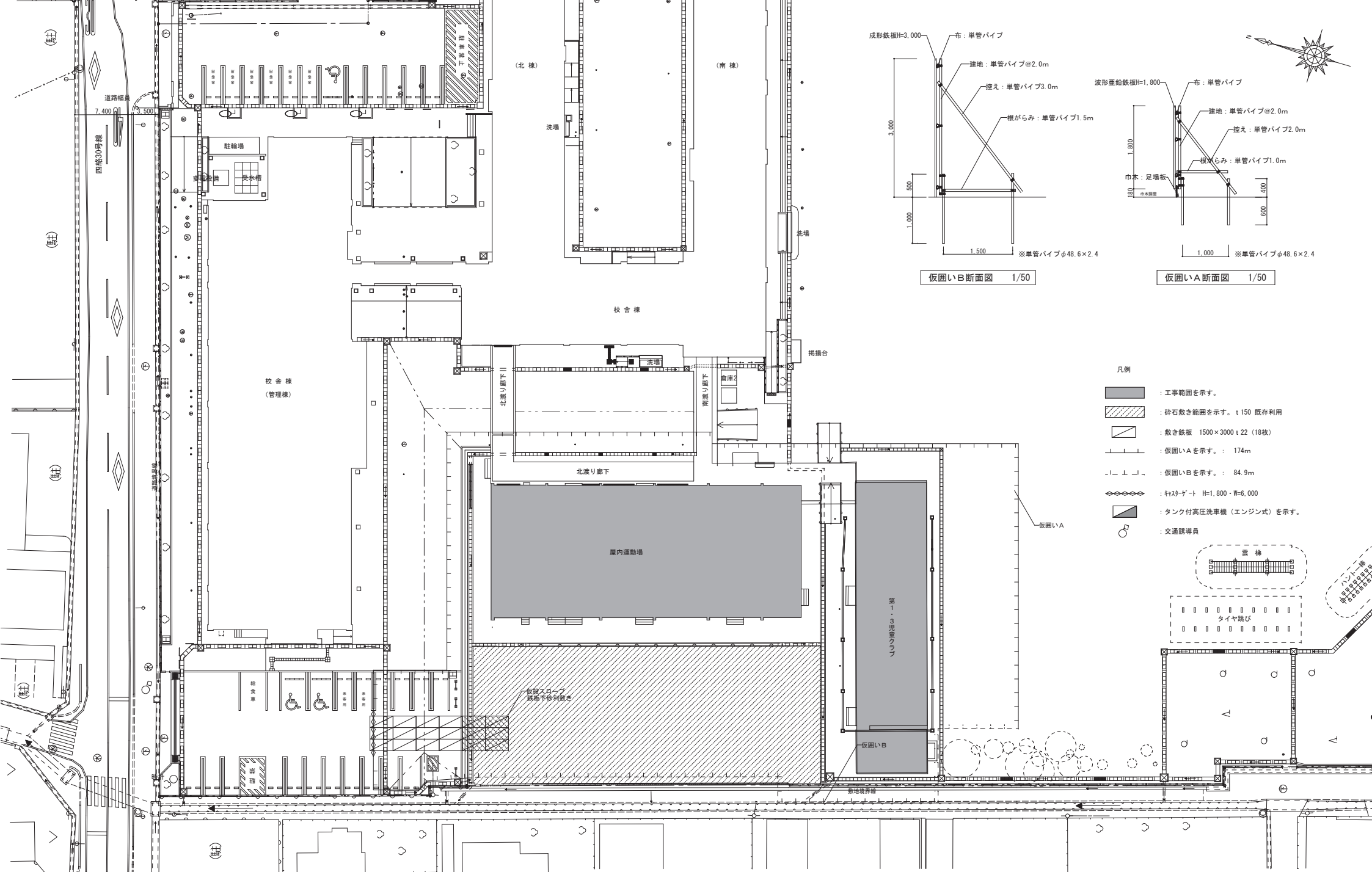

- 凡例
- : 工事範囲を示す。
  - : 砕石敷き範囲を示す。t 150 既存利用
  - : 敷き鉄板 1500×3000 t 22 (18枚)
  - : 仮囲いAを示す。 : 174m
  - : 仮囲いBを示す。 : 84.9m
  - : キヤタゲート H=1,800・W=6,000
  - : タンク付高圧洗車機 (エンジン式) を示す。
  - : 交通誘導員

仮囲いB断面図 1/50

仮囲いA断面図 1/50

図面番号	工事名	図面種別	縮尺	設計年月	A2 → A3 71%縮小	出雲市教育委員会 教育部 教育施設課	株式会社みずほ設計 1級建築士事務所登録 第(5)10401号 1級建築士 第 153241号 江角 彰宣
A030	四絡小学校屋内運動場他解体工事	仮設計画図1 【屋体・児童クラブ解体期間】	1/300	2026.02			

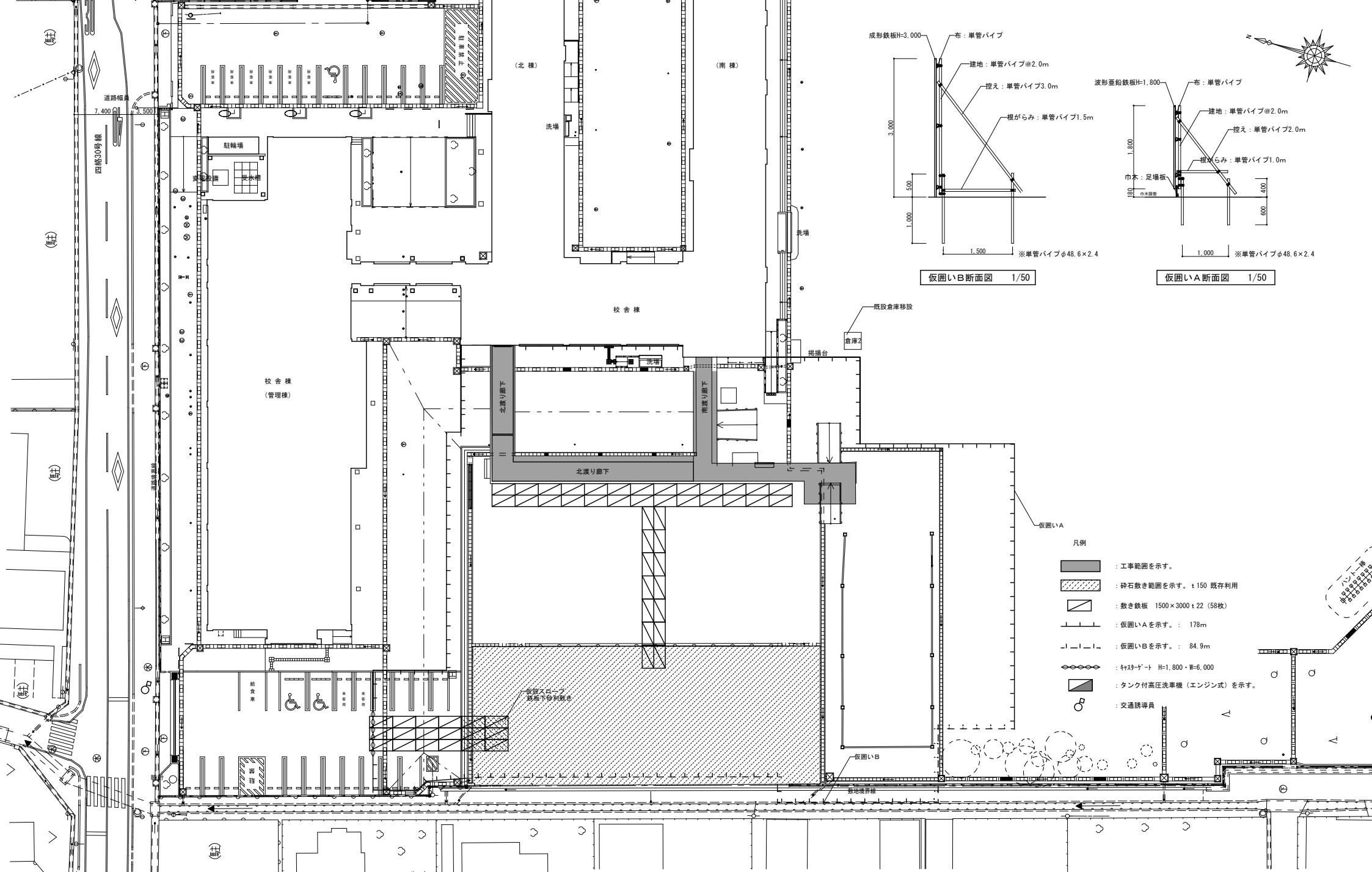

図面番号	工事名	図面種別	縮尺	設計年月	A2 → A3 71%縮小	出雲市教育委員会 教育部 教育施設課
A031	四絡小学校屋内運動場他解体工事	仮設計画図2 【渡り廊下解体期間(夏休み中)】	1/300	2026.02		株式会社みずほ設計 1級建築士事務所登録 第(5)10401号 1級建築士 第 153241号 江角 彰宣

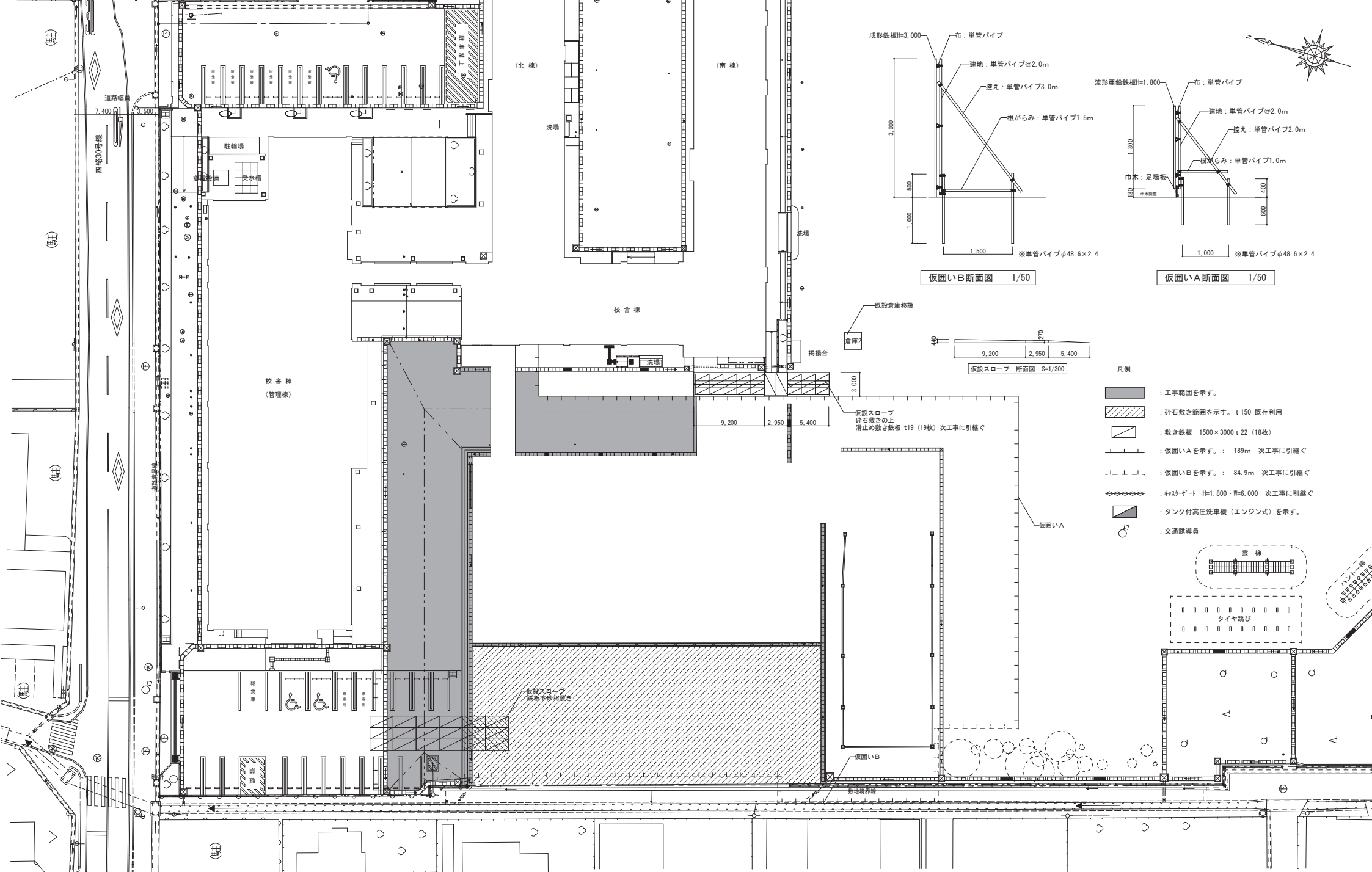

図面番号	工事名	図面種別	縮尺	設計年月	縮尺	設計者
A032	四絡小学校屋内運動場他解体工事	仮設計画図3 【外構解体期間】	1/300	2026.02	A2 → A3 71%縮小	出雲市教育委員会 教育部 教育施設課

株式会社みずほ設計  
 1級建築士事務所登録 第(5)10401号  
 1級建築士 第 153241号 江角 彰彦

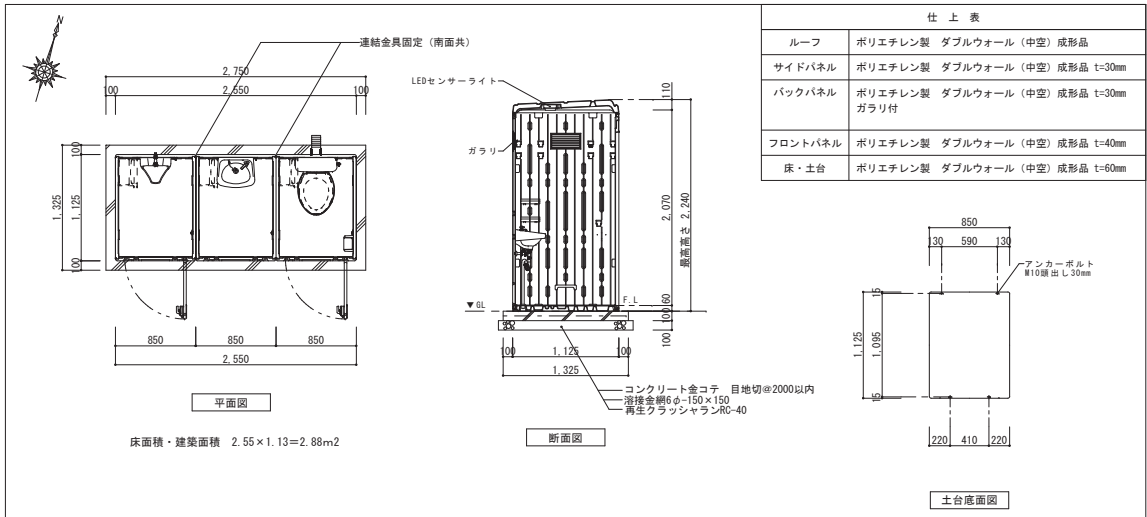
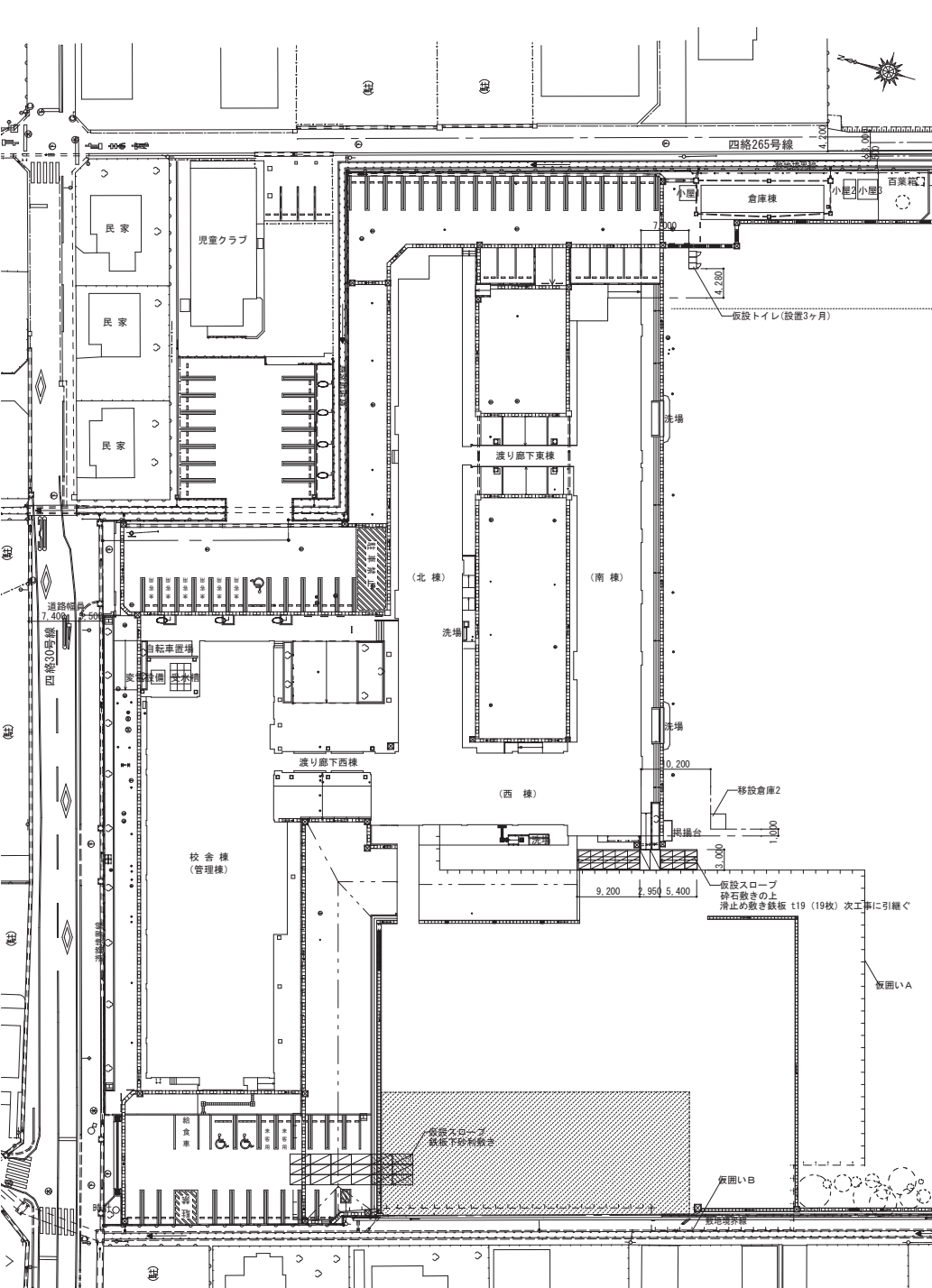

仮設トイレ 平面・断面図・土台底面図 1/40

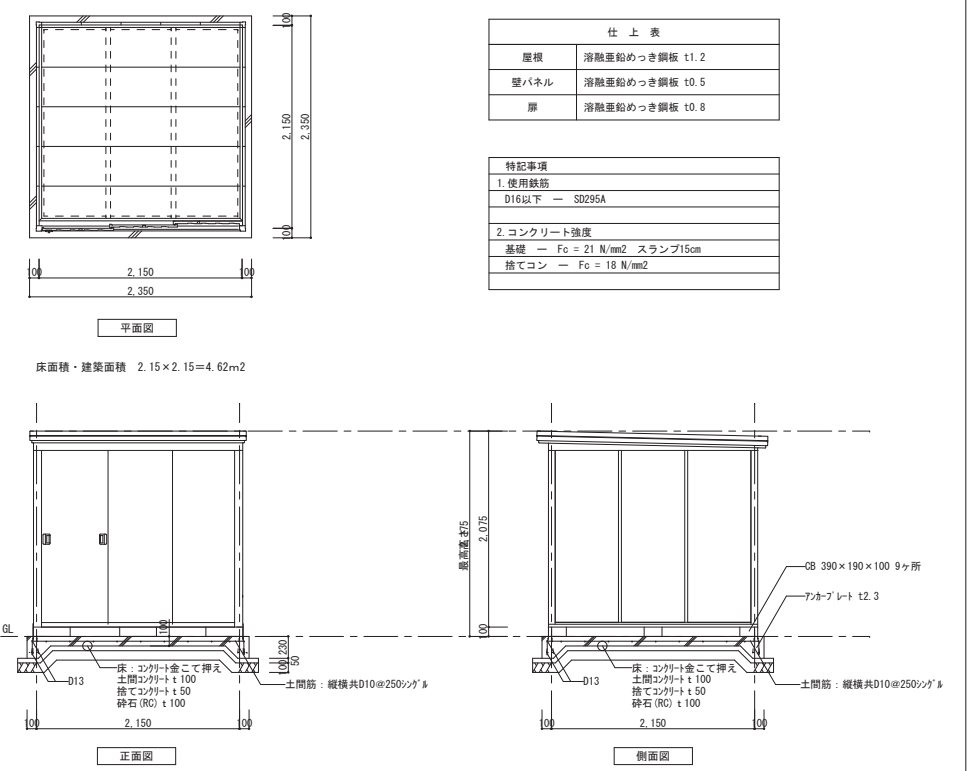

移設倉庫2(7'x7') 平面・基礎伏・立面図 1/40

\*次工事で撤去とする

図面番号	工事名	図面種別	縮尺	設計年月	A2 → A3 71%縮小	出雲市教育委員会 教育部 教育施設課	株式会社みずほ設計 1級建築士事務所登録 第(5)10401号 1級建築士 第 153241号 江角 彰彦
A033	四路小学校屋内運動場他解体工事	共通仮設図	1/500 1/40	2026.02			