

ディオッサ出雲FC 大躍進の2025シーズン終了!!



出雲市では、出雲の魅力発信や地域の一体感の醸成を図るため、女子プロサッカーリーグ「WEリーグ」参入をめざす地元の女子サッカーチーム「ディオッサ出雲FC」を支援しています。

ディオッサ出雲FCは、所属するなでしこリーグ2部において、全22試合を終え、12チーム中2位に付けシーズンを終えました。

多くの方に熱いご声援をいただき、また、支えていただいたことに心から感謝申し上げますとともに、引き続きのご支援をよろしくお願いします！

**最終
成績**

2位 (12チーム中)

勝点 41 12勝 5分 5敗

シーズン序盤は8位からのスタートでしたが、皆さまの温かいご声援に支えられ、着実に順位を上げていきました。第20節では「観客動員2,000人プロジェクト」を掲げ、さまざまなイベントを開催。クラブ史上最多となる1,531名の方々にご来場いただきました。地域の関心と期待の高まりを示す結果であり、応援の輪は確実に広がっています。

なでしこリーグ1部・2部入替戦に出場！ 1部昇格ならず、2026シーズンも2部残留へ

なでしこリーグ2部で2位となったディオッサ出雲FCは、1部の日体大SMG横浜と入替戦（ホーム&アウェイ方式）を戦いました。結果は、1部昇格とはなりませんでしたが、ホーム戦が行われた出雲健康公園多目的運動場には、雨が降り寒い中にもかかわらず800人以上の観客が詰めかけ、選手たちに大きな声援を送りました。スタンドを埋めた応援はチームにとって大きな力となり、地域とともに歩むチームの存在をあらためて示すものとなりました。



皇后杯全国大会でクラブ創設初の3回戦進出!!

皇后杯 JFA 第47回全日本女子サッカー選手権大会では、1回戦で早稲田大学に勝利し、2回戦ではWEリーグ所属のRB大宮アルディージャWOMENをPK戦で破り、クラブ創設以来初の3回戦進出を果たしました。惜しくも3回戦敗退となりましたが、最後まで堂々と戦う姿は市民に大きな勇気を与えました。

選手紹介



背番号10

はら み の り
原 美埜里 (3年目)

ポジション:FW

出身:島根県(出雲市)

今年は大きく変化する一年だと感じています。学生から社会人になり、いよいよ20代の仲間入りをします。これからどんな出来事が待っているのか、本当にワクワクしています。20代でも私らしさを大切にしながら、何事にも真摯に、そして真剣に向き合い、さまざまなことに挑戦していきたいと思います。

今年もディオッサ出雲の応援をよろしくお願いします！

選手紹介



背番号31

おそえ ありさ
尾添 有紗 (3年目)

ポジション:GK

出身:島根県(出雲市)

1年間、沢山の温かい応援をありがとうございました。皆さまからの愛に背中を押され自分自身もチームとして走り切ることができました。

今シーズンも大好きな地元出雲で、大好きなチームディオッサのみんなと新たな歴史を刻みます。トモに戦ってください！

ディオッサ12会員募集

トウエルブ

申込み・おたずね **ディオッサ12事務局**

〒693-8530 出雲市今市町70番地
(出雲市文化スポーツ課内)
TEL 21-6786 FAX 21-6517

法人

◆年会費 **10,000円(1口)**

◆特典

- ① 会員証の交付
- ② スポンサーボードへの企業ロゴ等の掲出(※3口以上の法人会員)
- ③ クラブホームページへの企業ロゴ等の掲出

個人

◆年会費

ブロンズプラン 1,000円
シルバープラン 3,000円
ゴールドプラン 10,000円
プラチナプラン 30,000円

キッズ

◆年会費 **無料 ※小学生以下**

◆特典

- ① オリジナル缶バッジプレゼント
- ② キッズイベント参加料割引
- ③ ホームゲーム開催会場の売店ブースでの割引

◆特典

- ① 会員証の交付
- ② 「ディオッサ12パートナーショップ」での割引
- ③ ホームゲーム開催会場の売店ブースでの割引
- ④ オリジナルグッズ進呈
(シルバー、ゴールド、プラチナプラン)

右下の二次元コードからアプリをダウンロードして、アプリ内で入会手続を行ってください。



キッズ会員及び法人会員は、ディオッサ出雲FC公式ホームページ内の申込みフォーム(右の二次元コード)からお申し込みください。



出雲弥生の森博物館情報

春季企画展

2月14日(土)～5月11日(月)

須佐神社の本殿

文化財保存修理と古文書調査の視点から、須佐神社本殿の歴史について紹介します。

【ギャラリートーク】

2月15日(日)、3月8日(日)
4月5日(日)

10:00～ 無料・申込不要

関連講演会

①「棟札から見る中世の須佐神社」

日時／3月8日(日)14:00～16:00

講師／井上 寛司 氏(島根大学名誉教授)

②「須佐神社と松江藩家老・大橋家」

日時／3月28日(土)14:00～16:00

講師／新庄 正典 氏(松江歴史館 主任学芸員)

無料/定員各回80人/要予約(メール/電話/FAX)

速報展

2月4日(水)～5月25日(月)

古志本郷遺跡第15次発掘調査

古志本郷遺跡(出雲市古志町)で行われた発掘調査の成果を紹介します。



竪穴建物跡▶

プロが語る!出雲の歴史・文化財講座

出雲市文化財保護審議会の委員が講師を務め、専門分野の立場から出雲の歴史や文化財を分かりやすく解説します。

①「出雲の仏像—その時代と造形」

日時／2月21日(土)14:00～16:00

講師／的野 克之 氏

(島根県立石見美術館 館長、松江歴史館 学芸専門監)

②「中世製鉄技術の革新と鉄特産地の形成」

日時／3月7日(土)14:00～16:00

講師／角田 徳幸 氏(雲南市教育委員会文化財課 課長)

各回300円/定員 各回80人/要予約(電話/メール/FAX)

ギャラリー展

開催中～3月9日(月)

目御崎神社と徳川家光・松平治郷

【ギャラリートーク】2月28日(土)10:00～ 無料・申込不要

体験教室

レジンで勾玉作り!!

2月14日(土)【午前の部】10:00～(定員20人)

【午後の部】14:00～(定員20人)

無料/要予約(電話/メール)※小学4年生以下は保護者同伴



出雲弥生の森博物館

開館時間 9:00～17:00(入館は16:30まで)
休館日 火曜日(祝日の場合は翌平日)・年末年始

入館料・観覧料 無料

〒693-0011 大津町2760

TEL 25-1841 FAX 21-6617

メールアドレス yayoi@city.izumo.shimane.jp

出雲弥生の森博物館 検索



荒神谷博物館情報

企画展 開催中～2月15日(日)

「荒神谷の時代 ～ものづくりからみる弥生の道具～」

常設展 2月21日(土)～3月30日(月)

「出雲の原郷展」

縄文時代の打製石斧は木柄をつけ、住居用の穴や根菜類を掘るための土掘り用具として使っていました。後谷遺跡では、石斧とその末製品が一緒に出土し、製作過程がわかる貴重な資料です。

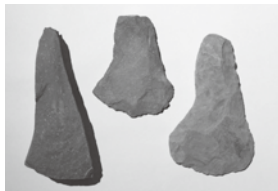

打製石斧末製品(左)と打製石斧(中・右)(出雲市後谷遺跡)▲

ホール展 開催中～2月16日(月)

原 禎幸 「ダンボールクラフト展」

なつかしの
駅舎が
いっぱい

観覧
無料

ホール展 2月21日(土)～3月30日(月)

「7月28日の出雲の空襲 ～ふるさとが戦場になった日～」

島根県に空襲被害が集中した昭和20年7月28日、その日何が起こっていたのかを子どもにも分かりやすく展示・解説します。郷土史家、故高塚久志氏を偲び、生前の業績を振り返ります。



戦時中に航空機製造に必要な原料となる鉄精鉱を採掘した久村鉱山(出雲市多伎町)▲

■ 定例講演会 第242回 2月21日(土) 13:30～15:00

◆ 講師／高嶋敏展 氏(写真家・アートプランナー) ◆ 要申込

◆ 演題／「出雲の戦争遺跡を写真で巡る」

◆ 資料代／300円 ◆ 会場／荒神谷博物館 交流学習室

オンライン
対応可能

■ 風土記談義 2月15日(日) 10:00～11:30

◆ 講師／平野芳英・杉岡直子(NPO法人出雲学研究所)

◆ 受講料／300円 ◆ 事前に会員登録必要

◆ 会場／荒神谷博物館 交流学習室



荒神谷博物館

Archaeological Museum of Kojindani

〈お問合せ・お申込み〉

〒699-0503 斐川町神庭873-8

TEL 72-9044 FAX 72-7695

開館時間 9:00～17:00(入館は16:30まで)

休室日 2月3日(火)・10日(火)・24日(火)

展示替え休室日 2月16日(月)～2月20日(金)

荒神谷博物館 検索



※最新情報はホームページをご覧ください。