全　員　協　議　会　資　料
令和７年（2025）１０月３１日
観　光　交　流　部　観　光　課
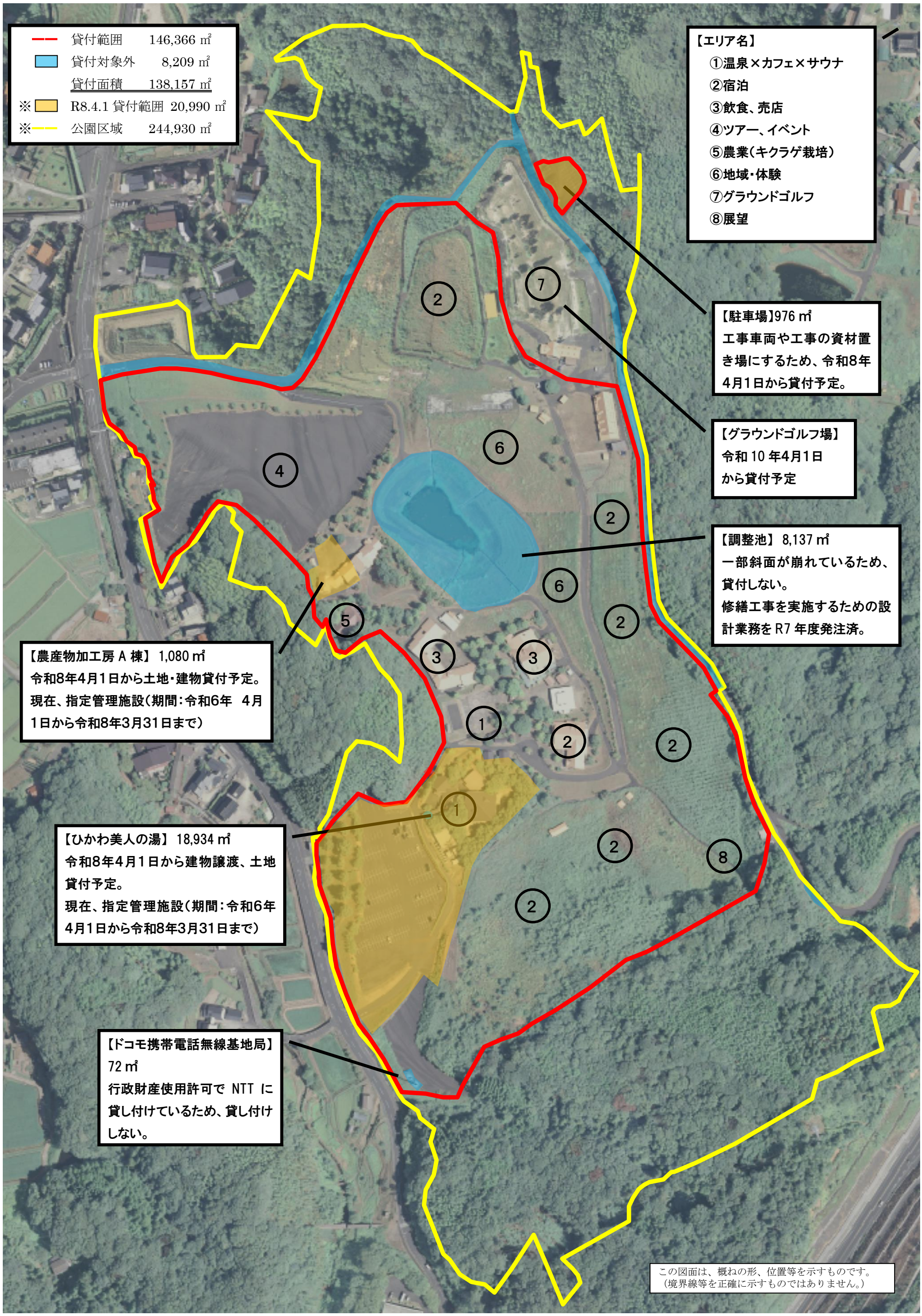
報告　観光１　別添「いりすの丘 配置図」