

令和7年度 出雲市立幼稚園 入園のしおり

入園について

幼稚園に直接おたずねください。

【対象の児童】

年長（5歳児）平成31年4月2日～令和2年4月1日生まれ

年中（4歳児）令和2年4月2日～令和3年4月1日生まれ

年少（3歳児）令和3年4月2日～令和4年4月1日生まれ



【申込期間】

令和6年11月14日（木）～11月29日（金）

中央幼稚園のみ 令和6年11月14日（木）～11月22日（金）

※ 定員を超えた場合は、抽選で入園者を決定します。

※ 定員に満たない場合は、上記期間を経過した後も随時申込みができます。

※ 入園日時時点で市外在住の方は、申込方法が異なります。お住まいの市区町村にご相談ください。

【特別な配慮を必要とするお子さんについて】

身辺自立、ことば、発達、コミュニケーションなどに関して、特別な支援や配慮が必要なお子さんには、補助教諭を配置するなどの支援を行っています。

詳しくは、保育幼稚園課（運営係：0853-21-6191）へご相談ください。

食物アレルギーに対しては、学校給食はアレルギー対応食（卵や乳の代替食）を提供できます。事前に保護者面談を行います。幼稚園へご相談ください。

幼稚園の一日

教育時間：9時から14時30分まで

預かり保育 7時30分から18時30分まで

休日：土日、祝日、夏季、冬季、学年始及び学年末休業日など

幼稚園での毎日の教育は、文部科学省が定めた「幼稚園教育要領」に従って作成した指導計画に基づいて行っています。

7:30～	8:30～	9:00～	11:30～		14:00～	14:30～18:30
朝預かり	登園 身の回りの始末 生活シール貼り 飼育栽培活動	朝の会 ・個々に取り組む活動 ・学級活動など	給食 ・準備 ・食事 ・片づけ	清掃 当番活動 など	片付け 終わりの会 降園	預かり保育

（注1）上記内容は、一例です。実際の保育時間は、幼稚園によって多少異なります。

（注2）預かり保育は希望者のみ実施します。詳しくは3ページをご覧ください。

幼稚園は、学校教育のスタートです！

- 集団生活を通して、一人一人の良さと可能性を伸ばします。
- 小学校以降の生活や学習の基盤を育成します。
- 小学校との連携を重ね、滑らかな小学校生活への移行を目指します。

幼児は、いろいろな遊びを通してたくさんのことを学び、身に付けていきます。

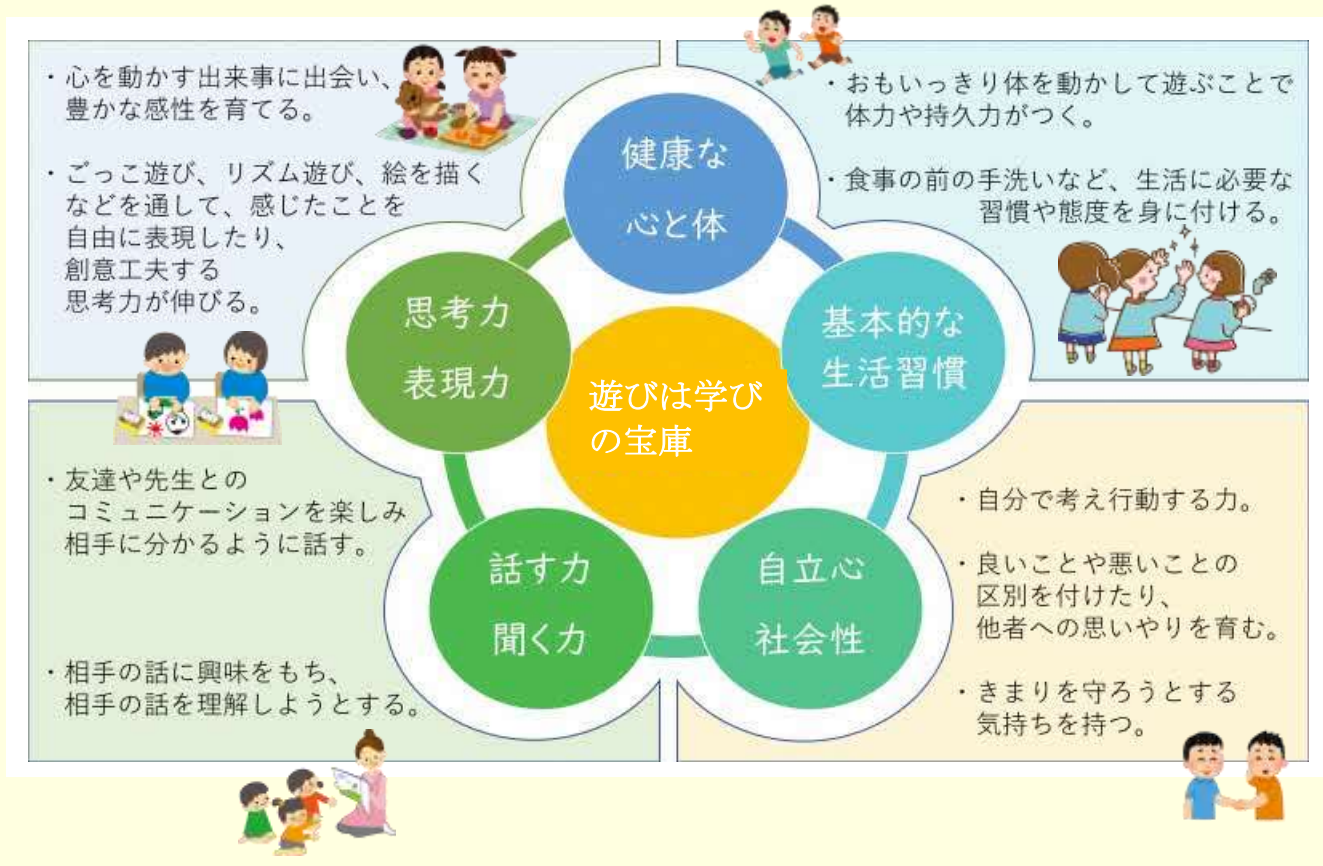

年間行事 ※詳細は各園によって異なります。

月	主な行事	月	主な行事
4月	・始業式 ・入園式	10月	・遠足 ・交通安全教室 ・保幼小交流の日(年長児親子)
5月	・交通安全教室 ・避難訓練	11月	・作品展 ・避難訓練
6月	・各種検診 ・防犯教室 ・プール遊び、水遊び	12月	・生活発表会 ・お楽しみ会 ・終業式
7月	・七夕会 ・防災訓練 ・終業式	1月	・始業式 ・入園前健康診断
8月		2月	・節分会 ・入園前保護者会
9月	・始業式 ・運動会	3月	・ひな祭り会 ・卒園式、お別れ会 ・修了式

この他、誕生会や園外活動、保育公開日など

特色ある保育の実践（幼稚園自主企画特別事業）

各幼稚園では、それぞれの幼稚園や地域の特色を生かし、魅力ある活動を行っています。
 (例えば…)



・近隣の小学校に遊びに行き、
小学生との交流を楽しんだり…

・地域の方から音楽や茶道を習ったり…

・地域の大きな畑や田んぼを借りて、
野菜やサツマイモ、お米を育てたり…



毎月の諸費用について

保育料: 幼児教育・保育の無償化により、**教育時間にかかる保育料は無料**です。
 預かり保育をご利用の場合は、利用時間に応じて預かり保育料がかかります。

給食費: 4,700 円程度(令和 6 年度)

※ 令和7年度の納期納付額は、入園後改めてお知らせします。

※ 給食費には主食費(ごはん代)と副食費(おかず代)を含みます。

※ 副食費については、「年収360万円未満相当世帯の子ども」及び「同一世帯又は同一生計の3人目以降の子ども」は免除されます。

諸費用: 1,200 円程度/月

※ 保育用品などの購入費用も別途必要です。

預かり保育について

預かり保育料を軽減する制度(施設等利用給付認定/預かり保育料減免)があります。

預かり保育を利用する前に、申請手続きをする必要があります。

詳しくは「幼稚園預かり保育について 大切なお知らせ」(別紙)をご覧ください。

実施幼稚園: 全ての市立幼稚園

利用対象: 在園児

実施日	実施時間	預かり保育料 (1回の利用料金)
平日(月曜日から金曜日)	7:30~8:30(朝預かり)	100円
	14:30~16:30	200円
	14:30~18:30	400円
学年始休業日(4月1日~4月7日) 夏季休業日(7月21日~8月31日) 冬季休業日(12月26日~1月7日) 学年末休業日(3月25日~3月31日)	7:30~18:30のうち、 3時間以内の利用	300円
	7:30~18:30のうち、 5時間以内の利用	500円
	7:30~18:30のうち、 8時間以内の利用	800円
	7:30~18:30のうち、 8時間を超える利用	1,100円

※ 預かり保育を利用するには、事前申込みが必要です。お早めに幼稚園へご相談ください。

※ 預かり保育の利用希望者が定員を超えるときなど、利用できない場合があります。

※ 休園日(土日、祝日、お盆期間、12月29日~1月3日)は、預かり保育を実施しません。



子ども・子育て支援情報公表システム「ここ de サーチ」
各幼稚園の位置情報など、詳細について閲覧できます。

【出雲市立幼稚園一覧】

※幼稚園には校区がありません。区外からも入園できます。

幼稚園名	所在地	電話番号(市外局番 0853)
★今市(いまいち)幼稚園	今市町1205	21-0958
大津(おおつ)幼稚園	大津町1683	21-0768
上津(かみつ)幼稚園	上島町884	48-0061
塩冶(えんや)幼稚園	塩冶町900	21-0706
古志(こし)幼稚園	古志町1949	21-1024
高松(たかまつ)幼稚園	松寄下町722-1	22-2123
長浜(ながはま)幼稚園	荒茅町3812	28-0723
四絡(よつがね)幼稚園	小山町655	21-0991
高浜(たかはま)幼稚園	里方町30	23-0894
川跡(かわと)幼稚園	稲岡町24-1	21-0695
鳶巣(とびす)幼稚園	東林木町890-4	21-0888
朝山(あさやま)幼稚園	所原町185	48-0126
稗原(ひえばら)幼稚園	稗原町2830	48-0087
神門(かんど)幼稚園	知井宮町481-1	21-0845
神西(じんざい)幼稚園	神西沖町447	43-1425
★中央(ちゅうおう)幼稚園	今市町828	21-0597
平田(ひらた)幼稚園	西平田町17	63-2616
東(ひがし)幼稚園	園町1334-1	63-2617
湖陵(こりょう)幼稚園	湖陵町二部1117	43-0466
大社(たいしゃ)幼稚園	大社町杵築南1201	53-2225
荒木(あらき)幼稚園	大社町北荒木310	53-1352
遙堪(ようかん)幼稚園	大社町遙堪73-1	53-2434
莊原(しょうばら)幼稚園	斐川町莊原2300-6	72-1530
西野(にし)幼稚園	斐川町富村537	72-6188
中部(ちゅうぶ)幼稚園	斐川町直江4243	72-8908

★印…特別支援拠点園：特別な支援を必要とするお子さんも安心して生活できるように一人ひとりに
応じたきめ細やかな支援を行っています。

未就園児教室 開催しています！

【対象】概ね1才半から2才までの未就園のお子さん(園によっては0才からのお子さんも対象としています)

【どんなことをするの？】

同年齢のお友だちと一緒に遊んだり、体を動かしたりして楽しく過ごします。

活動内容は月ごとに毎回変わります。親子でご参加ください。

【開催日はいつ？】

各園によって異なります。お近くの幼稚園へおたずねください。



— お問い合わせ先 —

入園の相談・申込みに関する事 : 各幼稚園(一覧表を参照してください。)

預かり保育料のこと・その他のこと : 出雲市役所 保育幼稚園課

電話(0853)21-6964