

脱炭素のまち出雲 ～J-クレジット制度の活用～

市では、住宅用太陽光発電設備を設置する市民の方のCO₂排出削減量を取りまとめ、国のJ-クレジット制度※₁を活用してクレジット化しています。(通称「神話の國出雲さんさん倶楽部クレジット」)

このクレジットを企業や団体に販売することで、購入者はカーボン・オフセット※₂を行うことができます。

販売収入は出雲の森再生等に活用し、CO₂削減に貢献しています。

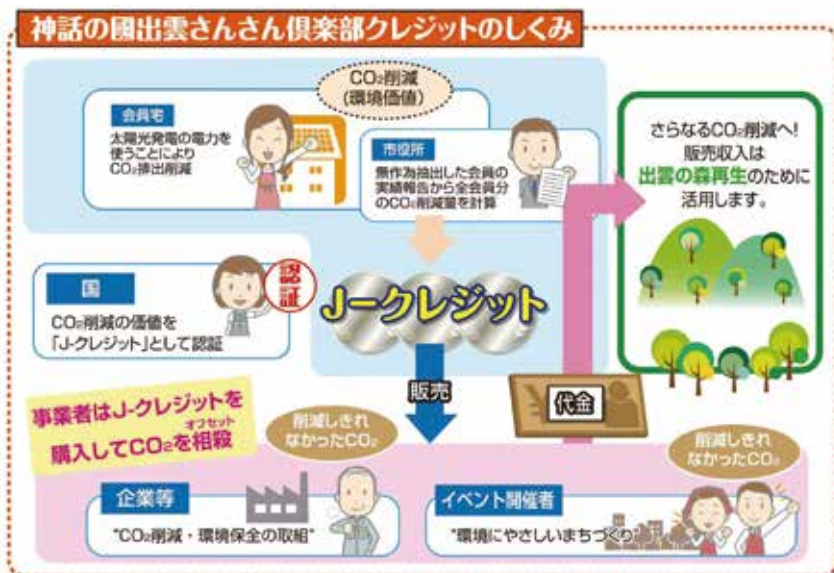

※₁ J-クレジット制度

省エネ設備の導入や再生可能エネルギーの活用によるCO₂の排出削減量や、適切な森林管理によるCO₂の吸収量をクレジットとして国が認証する制度です。

※₂ カーボン・オフセット

企業等の経済活動において排出するCO₂排出量について、削減努力を行ったうえで、削減しきれない部分を他の場所での温室効果ガス削減・吸収の取組みに資金提供(クレジットを購入)することでオフセット(埋め合わせ)します。

令和5年度に「神話の國出雲さんさん倶楽部クレジット」でカーボン・オフセットされた皆さま



【株式会社ハマ電機】

社屋で使用する電力・灯油およびガス、業務に使用する社用車のガソリンおよび軽油から発生したCO₂排出量をカーボン・オフセット

山陰合同銀行に仲介いただきました。



【株式会社カイハツ】

社有車のガソリン使用および事務所電力使用に伴うCO₂排出量をカーボン・オフセット



【中央建設株式会社】

事務所等で使用する電力・ガスおよび業務に使用する社用車のガソリンから発生したCO₂排出量をカーボン・オフセット

山陰合同銀行に仲介いただきました。

【いずも産業未来博実行委員会】

令和5年11月に開催した「いずも産業未来博2023」会場でのエネルギー使用および来場者等の移動にかかるCO₂排出量をカーボン・オフセット



おたずね／環境政策課 ゼロカーボン推進室 ☎21-6741

令和6年度 狂犬病予防集合注射を実施します

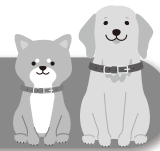

市では、4月から5月にかけて集合注射を下表のとおり実施します。

今年度の注射料金は **3,050円** です。

お釣りがないようにご準備ください。

犬の登録と年1回の狂犬病予防注射の接種は、狂犬病予防法で義務付けられています。次の点に注意して集合注射の会場にお越しください。

- 必ず事前に市が送付したハガキをご用意ください。(ハガキを忘れた場合、注射はできません。)
- 集合注射会場での犬の登録はできません。事前に市役所・各行政センターまたは指定動物病院で登録してお越しください。
- 鑑札・注射済票の再交付および注射済票のみの交付はできません。市役所または各行政センターで手続してください。
- 集合注射は、どの会場でも接種することができます。この日程で受けられない場合は、届いたハガキをご用意のうえ、動物病院で接種してください。

【持ってくるもの】

- 事前に市が送付したハガキ
※4月上旬から順次郵送します。
※地域によってハガキの発送時期が異なります。詳しくはホームページ「出雲エコなび」をご確認ください。
- 予防注射等料金：1頭につき3,050円
(注射料金 2,500円
注射済票交付手数料 550円)



▲詳しくはこちら

【お願い】

- 犬のふんは、必ず持ち帰ってください。
※ふんを持ち帰る道具を携行してください。
- 犬の咬傷(こうしょう)事故は飼い主の責任です。
必ず、犬の管理ができる人が連れてきてください。
- 犬の体調によっては、注射が受けられない場合があります。
- 会場では係員の指示・誘導に従ってください。

出雲大社	4月14日(日) 出雲①	
	出雲市役所(第2駐車場)	8:30 ~ 9:00
	県合同庁舎東側駐車場	9:10 ~ 9:25
	大津コミュニティセンター(東側駐車場)	9:40 ~ 10:10
	くすのきプラザ(駐車場)	10:20 ~ 10:40
	塩冶コミュニティセンター	10:55 ~ 11:25
	朝山コミュニティセンター	11:45 ~ 11:55
	出雲市南部福祉センター	12:05 ~ 12:15
	乙立コミュニティセンター	12:25 ~ 12:35
	4月20日(土) 出雲②	
	神西コミュニティセンター	8:30 ~ 9:00
	神門コミュニティセンター(西側駐車場)	9:15 ~ 9:45
	朱鷺会館	9:55 ~ 10:15
	古志コミュニティセンター(南広場)	10:25 ~ 10:50
	鐘築ふれあい会館	11:10 ~ 11:20
	稗原交流センター	11:30 ~ 11:45
	船津交流館	12:00 ~ 12:10
	上津コミュニティセンター	12:20 ~ 12:30
	4月21日(日) 出雲③	
	四絡コミュニティセンター	8:25 ~ 9:00
砂子田公会堂	9:15 ~ 9:25	
高松コミュニティセンター	9:40 ~ 10:10	
長浜3部コミュニティ消防センター	10:25 ~ 10:40	
長浜コミュニティセンター	10:55 ~ 11:25	
J Aしまね外園店	11:40 ~ 11:55	
5月18日(土) 出雲④・大社		
川跡コミュニティセンター	8:15 ~ 8:35	
蔦巣コミュニティセンター	8:45 ~ 8:55	
高浜コミュニティセンター	9:10 ~ 9:35	
遙堤コミュニティセンター	9:45 ~ 10:05	
荒木コミュニティセンター	10:20 ~ 10:55	
大社行政センター	11:05 ~ 11:15	
大社コミュニティセンター	11:25 ~ 11:35	
日御碕コミュニティセンター	11:55 ~ 12:00	
ほっとうたほ	12:30 ~ 12:35	
斐川	5月25日(土) 斐川	
	斐川農村ふれあいセンター	8:15 ~ 8:50
	荘原コミュニティセンター	9:00 ~ 9:35
	出東コミュニティセンター	9:45 ~ 10:10
	久木コミュニティセンター	10:25 ~ 10:35
	直江コミュニティセンター	10:45 ~ 10:55
	伊波野コミュニティセンター	11:10 ~ 11:40
	出西コミュニティセンター	11:55 ~ 12:20
	阿宮コミュニティセンター	12:35 ~ 12:40

湖陵・多伎	5月12日(日) 湖陵・多伎	
	旧湖陵南幼稚園(三部児童公園西側)	8:30 ~ 8:45
	湖陵行政センター	8:55 ~ 9:00
	差海公民館	9:10 ~ 9:20
	湖陵体育センター	9:30 ~ 9:35
	多伎勤労者体育センター	9:45 ~ 9:50
	多岐会館	10:00 ~ 10:05
	小田町会館	10:10 ~ 10:20
	多伎健康増進センター	10:35 ~ 10:40
	奥田儀センター	10:55 ~ 11:00
平田	5月19日(日) 平田①	
	島村中正会場	8:30 ~ 8:40
	J Aしまね灘分支店	8:50 ~ 9:25
	平田ふれんどりーハウス	9:35 ~ 10:05
	久多美コミュニティセンター	10:15 ~ 10:40
	檜山コミュニティセンター	10:55 ~ 11:15
	東コミュニティセンター	11:30 ~ 11:50
	畑ヶ中集会所	12:00 ~ 12:05
	伊野コミュニティセンター	12:15 ~ 12:25
	5月26日(日) 平田②	
国富コミュニティセンター	8:30 ~ 8:55	
西田コミュニティセンター	9:10 ~ 9:35	
鰐淵コミュニティセンター	9:50 ~ 10:00	
JFしまね平田支所(十六島町)	10:10 ~ 10:15	
塩津診療所	10:40 ~ 10:45	
三津水産センター	11:05 ~ 11:10	
(旧)佐香コミュニティセンター	11:25 ~ 11:30	
坂浦漁村センター	11:45 ~ 11:50	
西地合バス停前	12:05 ~ 12:10	
(元)坂下車庫	12:25 ~ 12:30	
佐田	5月11日(土) 佐田	
	佐田行政センター	8:15 ~ 8:20
	あさかせ会館	8:40 ~ 8:45
	須佐コミュニティ消防センター	8:55 ~ 9:00
	原田公民館	9:05 ~ 9:10
	大呂交流会館	9:25 ~ 9:30
	高西公民館	9:40 ~ 9:45
	西山中コミュニティ消防センター	9:55 ~ 10:00
	大山停留所	10:10 ~ 10:15
	吉野公民館	10:25 ~ 10:30
	橋波ふるさと館	10:45 ~ 10:50
	中央上生活改善センター	11:00 ~ 11:05
	石場公民館	11:15 ~ 11:20
	下佐津目公民館	11:35 ~ 11:40
錦公民館	11:55 ~ 12:00	
窪田コミュニティセンター	12:10 ~ 12:15	
川北上公民館	12:20 ~ 12:25	

おたずね/環境政策課 ☎21-6535