

出雲弥生の森博物館情報

冬季企画展 開催中～2月19日(月)

「大社駅の100年」



▲旧大社駅本屋

【ギャラリートーク】2月3日(土) 10:00から 無料・申込不要

《冬季企画展関連講演会》

2月3日(土) 14:00～16:00

受講料/無料

文化財保存修理事業経過報告
「文化財修理と旧大社駅」

講師/八木 誠一氏

(公益財団法人文化財建造物保存技術協会)

◆定員/80名 電話・FAX・メールでお申し込みください。

ギャラリー展Ⅲ

2月21日(水)～6月10日(月)

「糸をつむぐ」

市内の遺跡から出土した紡錘車
を展示し、出雲における糸つむぎ
の技術について紹介します。

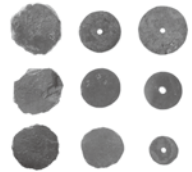

▲矢野遺跡の紡錘車

【ギャラリートーク】 無料・申込不要
3月2日(土) 10:00から

ギャラリー展Ⅱ

開催中～2月19日(月)

「出雲市大社町・ひろげ遺跡 -700年続いた火のまつりの場-」



▲海上から見たひろげ遺跡と背後の山

無料・申込不要

【ギャラリートーク】
2月10日(土) 10:00から



出雲弥生の森博物館

開館時間 9時～17時 (入館は16時30分まで)
休館日 火曜日(祝日の場合は翌平日)・年末年始

入館料・観覧料 無料

〒693-0011 大津町2760
☎25-1841 FAX 21-6617
メールアドレス: yayoi@city.izumo.lg.jp

出雲弥生の森博物館 検索



荒神谷博物館情報

常設展 2月1日(木)～3月10日(日)

出雲の原郷展

斐川町出西の稲城遺跡から出土した「巡方」をご紹介します。これは古代の役人が身に着けたベルト状の帯に取り付けた石製の飾り具です。遺跡周辺には役人が事務を執っていた施設があったかも知れません。



▲役人のベルト復元図

▲稲城遺跡出土の「巡方」

ホール展 2月3日(土)～3月4日(月)

観覧
無料

鐘築 等「の・ような似顔絵展」

出雲市在住の鐘築 等さんによる、色画用紙を切り貼りして作った作品約50点を展示します。島根ゆかりの有名人や今人気のあるタレントなど完成度の高い作品をご覧ください。

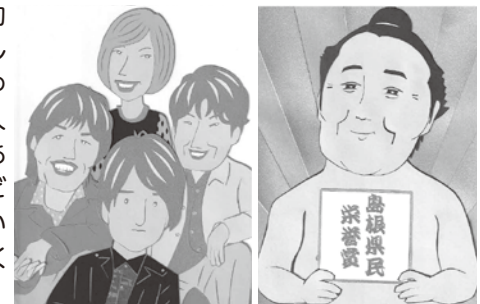

■ 定例講演会 第218回 2月17日(土) 13:30～15:00

- ◆講師/寺井 毅氏(山陰城郭研究会)
- ◆演題/「尼子氏の城郭 - 出雲国内外の縄張りについて -」
- ◆資料代/300円
- ◆会場/荒神谷博物館 交流学習室 ◆要申込

■ 風土記談義

2月18日(日) 10:00～12:00

- ◆講師/平野芳英・杉岡直子(NPO法人出雲学研究所)
- ◆受講料/300円 ◆事前に会員登録必要
- ◆会場/荒神谷博物館 交流学習室

荒神谷博物館

Archaeological Museum of Kojindani

開館時間 9時～17時(入館は16時30分まで)
休室日 2月6日、13日、20日、27日 いずれも火曜日

お問合せ・お申込み/
〒699-0503 斐川町神庭873-8
☎72-9044 FAX 72-7695

荒神谷博物館FB 検索

※最新情報はFacebookをご覧ください。



風の子楽習館(2月)

〒699-0904 多伎町口田儀458-1 ☎ 86-3644
<https://www.kazenoko-taki.com/>
 【休館日】火曜日



◆自由参加(1回に参加できる人数の制限があります) ※体験学習は、団体予約がある場合は参加できません。電話でお確かめください。

教室名	内容【所要時間(目安)・参加費】	開催日	開催時間	
			午前	午後
一般体験学習	ものづくり体験の所要時間は1回約30分です。 参加費:50円~(予約不要)	土日祝 (イベント開催時は実施しません) 1日8回	① 9:15~ ② 10:00~ ③ 10:45~ ④ 11:30~	⑤ 13:15~ ⑥ 14:00~ ⑦ 14:45~ ⑧ 15:30~

◆事前申込(電話で申込み・先着順) 受付は申込期間初日の10:00から ※子どもの体験を主な目的とするため、大人のみ参加はお断りする場合があります。

イベント名	内容	開催日	時間	募集人数(対象)	申込期間	参加費
きのご栽培を体験しよう!	ドリルを使って原木に穴をあけ、しいたけの菌を打ち込もう! 持ちかえて立派なしいたけが生えてくるのを待とうね!	10日(土)	9:30 ~ 11:30	6組 (5歳以上の子どもとその保護者)	1日(木)~5日(月) 10時 電話受付(先着順)	参加費 2,200円/組 (原木2本付) ※原木の追加(1,100円/本) は、1人2本まで ※原木は持ち帰り
ひなあられを作ろう!	3月3日はひな祭り。健康と幸せを願って「ひなあられ」を作ろう!	23日(金・祝)	9:30 ~ 11:30	6家族 (5歳以上の子どもとその保護者)	15日(木)~19日(月) 10時 電話受付(先着順)	1,000円/家族

※天候等によって中止または日程変更する場合があります。

浜遊自然館(2月)

〒699-0741 大社町中荒木2484 ☎ FAX 53-5080
 【休館日】月・火曜日(祝日の場合は翌日)
 ※申込みは講座開催日1か月前から受け付けます。

教室名	内容	開催日	時間	対象	参加費
イラスト講座 好きな生き物を描いてみよう	イラストレーターから動物や植物などを可愛く描くコツを教わり、自分だけの作品をフレームに飾ります。	3日(土)	9:30	小学3年生以下 は保護者同伴	300円
フラワーアレンジメント	バレンタインのプレゼントにいかがですか? フラワーアレンジメントに挑戦!(容器代を含む)	10日(土)	9:30	一般	2,000円
レザークラフトづくり	レザークラフトに挑戦します。	18日(日)	9:00	一般	2,000円
環境にやさしい紙バンド手芸	春待ちカゴを作ります。	24日(土)	9:00	一般	1,300円

アクティーひかわ(2月)

〒699-0624 斐川町上直江2469 ☎ 72-7411
 【休館日】アクティーひかわ
 アクティーひかわ体育館 年中無休

教室名	内容	開催日	時間	参加費
フィットネスダンス教室	ダンスが好き!楽しく体を動かしたい!ちょっとだけ踊ってみたい!という方にオススメ。	10日(土)・24日(土)	13:15~14:15	1,000円
ひかわdelにほんご教室	日本語を習いたい外国人のための教室です。 楽しくご指導します。	3日(土)・10日(土)・24日(土) 8日(木)・22日(木)	14:00~15:30 19:00~20:30	無料

斐川環境学習センター (アース館)(2月)

〒699-0612 斐川町出西1943 ☎ 72-5242
 【休館日】毎週月曜日・木曜日
 ※各教室とも、準備の都合上2日前までにご連絡ください。定員になり次第締め切ります。

教室名	開催日	時間	参加費・材料代	教室名	開催日	時間	参加費・材料代
野の花教室	2日(金)	10:00~12:00	400円	竹伐りから始める 竹かご作り教室	13日(火) 27日(火)	9:00~12:00 13:00~16:00	400円
裂き織り体験 【定員4人】※受講は3回まで	3日(土)	9:30~10:30	600円	野の花教室 (粘土で花入れを作ります)	21日(水)	13:30~15:30	1,900円
感動する写真を撮ろう!	4日(日)	10:00~12:00	400円	布細工同好会 (パッチワークなど)	23日(金・祝)	13:30~16:30	400円
アート・フラワー教室 (布で花を作ります)	4日(日)	13:30~15:30	400円 (材料費別途)	始めよう、花のある暮らし 基礎から学ぶ花づくり講座	24日(土)	9:30~11:00	500円
ポカシ作り教室	4日(日) 6日(火)	13:30~15:30 9:30~11:30	1,600円	野の花談議	24日(土)	10:00~12:00	500円
初めての水彩画	11日(日) 25日(日)	10:00~12:00	1,500円	布ぞうり作り教室	24日(土)	13:30~16:30	700円