

下水道を正しく使いましょう

～快適な暮らしを守るために～

最近、下水道への異物の流入によるポンプの故障や、油の流入による下水道管の詰まりが頻繁に発生しています。

下水道は、自然環境と皆さんの生活環境をより良くするための公共の財産です。
下水道に汚水を流すときには、一人一人が十分に注意して、正しく使いましょう。



◆水洗トイレにトイレットペーパー以外の物を流さないでください

トイレットペーパーと「トイレに流せる」の表示がある製品以外の物を流すと詰まりの原因になります。
また、「トイレに流せる」の表示がある製品でも水に溶けにくいものがあるため、大量に流さないでください。

◆油を流さないでください

油は下水道管の中で冷えて固まり、管を詰まらせる原因になります。
油は排水口に流さず、キッチンペーパーなどでふき取り、燃えるごみに出してください。

◆アルコールを流さないでください

アルコール消毒液は揮発性が高く、下水道管の中で引火する恐れがありますので、絶対に流さないでください。
不要になったアルコール消毒液は新聞紙などに染み込ませ、乾燥させてから燃えるごみに出してください。

◆《コンビニ・飲食店経営の皆さま》グリーストラップを清掃してください

「グリーストラップ*」にたまった油脂やごみなどは、必ず定期的に清掃を行ってください。定期清掃を怠ると機能が発揮されず、油脂類が流れ出る原因となり、宅内の排水管や下水道本管を詰まらせます。下水道本管が詰まると、営業に支障が出るだけでなく、付近の汚水が流れなくなるなどのトラブルの原因にもなります。

*グリーストラップとは、飲食店の厨房等に設置され、その排水から油脂類を取り除く装置です。



正常な状態

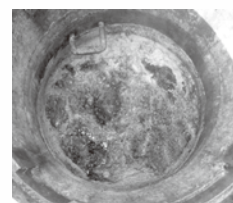

油で詰まった状態

(マンホール内部の下水道本管を撮影)

「出雲佐田ゆうぎ」を販売します

「出雲佐田ゆうぎ」は、佐田地域で発生する下水汚泥を脱水し、発酵させたリサイクル肥料です。

- 販売価格／一袋 104円【税込】(充てん時10kg入り)
- 販売開始／2月1日(木) (※生産分がなくなり次第終了・年間約3,700袋)
- 申込方法／購入希望申込書*に記入のうえ、郵送、FAXまたは(有)エコプラント佐田へ直接お持ちください。(電話での申込み、販売開始前の事前予約は受け付けていません。)

※「購入希望申込書」は、2月1日(木) 8:30から、(有)エコプラント佐田、市役所(本庁総合案内窓口、各行政センター、上下水道局下水道管理課、各上下水道事務所)で配布を開始します。また、同日時から出雲市上下水道局のホームページからもダウンロードできます。

- 申込先・販売場所／(有)エコプラント佐田(佐田町吉野512-26)
電話(FAX兼用) 85-2345

- 引渡期間／月～金曜日(祝日を除く) 9:00～16:00
土曜日・祝日(日曜日を除く) 8:00～10:00

- その他／配達*をご希望の方は、(有)エコプラント佐田へご相談ください。

※配達は、別途料金が必要となります。また、ご希望に添えない場合があります。



建物解体時の 手続について

建物を解体するなど、下水道を使用しなくなる場合は、下水道に雨水や土砂が入らないように閉栓する必要があります。排水設備の指定工事店を通じて手続きしてください。

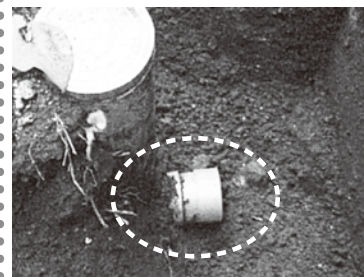

排水管にキャップをして閉栓

おたずね

※夜間、休日の緊急連絡先
上下水道局代表
☎21-3511

- 下水道管理課
 - ・宅内排水設備について ☎21-2225
 - ・下水道の維持管理について ☎21-2254
 - ・下水道使用料について ☎21-2226

- 東部上下水道事務所 ☎63-5554
- 西部上下水道事務所 ☎43-1211



*開催方法が変更になる場合があります。出雲科学館のホームページでお知らせします。

イベント 自由参加

つみっこ早積み競争 2月3日(土)・4日(日)・10日(土)~12日(月)祝 17日(土)・18日(日)・23日(金)祝~25日(日)

①10:00~ ②10:50~ ③11:40~ ④13:30~ ⑤14:30~ ⑥15:30~

●募集人数/各回先着8組 ※1組は4人まで

出雲科学館オリジナル積み木「つみっこ」を使って、タワーを積み上げよう!
 3分間の制限時間でどれだけ高く積み上げることができるのか、競争しましょう。

各回の優勝チームにはオリジナルリカムシールを、
 月間総合優勝チームには出雲科学館オリジナルグッズをプレゼント!
 友達や家族での挑戦をお待ちしています。

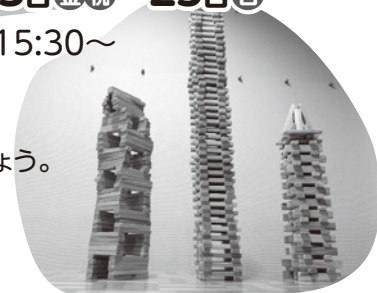

チャレンジ!教室

参加無料

整理券 教室に参加するには整理券が必要です。開館時刻(9:30)からその日に行われる教室の整理券を受付カウンターで配付します。1人につき2人分(ご本人分含む)まで、代理人受取可能です。(ただし、保護者同伴が必要な方は代理人になれません。)教室回数や定員など状況によっては変更となる場合があります。
自由出入 マークのある教室は時間内入室が自由になります。ただし、状況によってはしばらくお待ちいただく場合もあります。

教室名	開催日	開催時間	所要時間	参加人数・対象
(実 験) 自由出入 顕微鏡で見てみよう	3日(土)、4日(日)	① 9:30~12:00 ② 13:30~16:00	30分	時間内自由出入 小学3年生以下は2人までにつき 保護者1人同伴
(実 験) 整理券 温かカイロで実験しよう	3日(土)、4日(日)	①10:30~ ②13:30~ ③15:30~	50分	各回先着24人 小学3年生以下は2人までにつき 保護者1人同伴
(実 験) 整理券 結晶のふしぎ! ストームグラスをつくろう	10日(土)~12日(月・祝) 17日(土)、18日(日)	①10:30~ ②13:30~ ③15:30~	45分	各回先着24人 小学3年生以下は1人につき 保護者1人同伴
(実 験) 整理券 音で実験 声でおどるへびをつくろう	23日(金・祝)~25日(日) 3月2日(土)、3日(日)	①10:30~ ②13:30~ ③15:30~	50分	各回先着24人 小学3年生以下は2人までにつき 保護者1人同伴
(実 験) 自由出入 鼻笛でいろんな音色を奏でよう!	23日(金・祝)~25日(日) 3月2日(土)、3日(日)	① 9:30~12:00 ② 13:30~16:00	20分	時間内自由出入 小学3年生以下は保護者同伴

なるほど!教室

応募方法

事前に申込みが必要です。電話、ハガキ、科学館ホームページ、FAX、科学館受付カウンターのいずれかでご応募ください。

教室名	開催日	開催時間	募集人数・対象	締 切	参加費
(自然・環境) 星空観察を楽しもう 冬の星座・月・木星	2月17日(土)、18日(日)	18:30~20:30 ※曇天・雨天時は 19:30まで	各日10組(1組5人まで) 小学生~大人 中学生以下は保護者同伴 ※小学生未満は同伴不可	2月4日(日)	無料
(木 工) 木工創作教室 ※木工室(機械室)は木工中級講座(旧応用講座)を修了され、 使用許可証をお持ちの方のみ使用できます。応募の際には、 使用される部屋(工作室または木工室)を明記してください。	2月18日(日)、21日(水) 3月13日(水)	10:00~15:30 (12:00~13:30 昼休憩)	各日10人 中学生~大人 ※中学生未満は入室不可	2月4日(日) 【2月分】 2月25日(日) 【3月分】	工作室 400円 木工室 500円
(実 験) 大人のための理科学習 第9回 思ったのと違う? ふりこのきまり ※応募の際、希望時間を第2希望まで明記してください。	3月3日(日)	① 9:45~12:00 ② 14:00~16:15	各回16人 大人 ※子どもの同伴可	2月18日(日)	無料
「なぜ?」から「そうか!」へレベルアップ☆サイエンス 水の教室 「自然のなかの水のすがたー雲ってなんだろ?ー」 ※応募の際、希望日時を第3希望まで明記してください。	3月9日(土)、10日(日)	①10:30~12:00 ②14:00~15:30	小学4年生~中学3年生 各回12人 ※小学生未満は入室不可	2月25日(日)	無料
(実 験) 【春季特別講座】中学生のための理科学習 ④光 『光やレンズのひみつを探ろう』 ※応募の際、希望時間を第2希望まで明記してください。	3月17日(日)	① 9:45~12:00 ② 14:00~16:15	各回24人 令和6年度の 中学1年生~高校3年生	3月3日(日)	無料
(実 験) 【春季特別講座】中学生のための理科学習 ⑤天気 『風、雨、雪に科学でせまる』 ※応募の際、希望時間を第2希望まで明記してください。	3月23日(土)	① 9:45~12:00 ② 14:00~16:15	各回24人 令和6年度の 中学1年生~高校3年生	3月3日(日)	無料
(実 験) 【春季特別講座】中学生のための理科学習 ⑥電気 『実感! 静電気、電流、電力』 ※応募の際、希望時間を第2希望まで明記してください。	3月24日(日)	① 9:45~12:00 ② 14:00~16:15	各回24人 令和6年度の 中学1年生~高校3年生	3月3日(日)	無料
(実 験) 【春季特別講座】中学生のための理科学習 ⑦イオン 『原子って何? イオンって何?』 ※応募の際、希望時間を第2希望まで明記してください。	3月30日(土)	① 9:45~12:00 ② 14:00~16:15	各回24人 令和6年度の 中学1年生~高校3年生	3月3日(日)	無料

この他にも、ボランティアさんのわくわくかがくひろば「紙ヒコーキを飛ばそう」【10日(土)、11日(日)、12日(月・祝)、17日(土)、18日(日)】があります。くわしくは出雲科学館(☎25-1500)へお問い合わせください。

