

令和6年度 出雲市立幼稚園 入園のしおり

入園について

幼稚園に直接おたずねください。

【対象の児童】

年長（5歳児） 平成30年4月2日～平成31年4月1日生まれ
年中（4歳児） 平成31年4月2日～令和2年4月1日生まれ
年少（3歳児） 令和2年4月2日～令和3年4月1日生まれ

【申込期間】

令和5年11月15日（水）～12月1日（金）
中央幼稚園のみ 令和5年11月15日（水）～11月24日（金）

- ※ 定員を超えた場合は、抽選で入園者を決定します。
- ※ 定員に満たない場合は、上記期間を経過した後も随時申込みができます。
- ※ 入園日時時点で市外在住の方は、申込方法が異なります。お住まいの市区町村にご相談ください。

【特別な配慮を必要とするお子さんについて】

食物アレルギーに対しては、学校給食はアレルギー対応食を提供できます。
事前に保護者面談を行います。幼稚園へご相談ください。

特別な支援や配慮が必要なお子さんには、補助教諭を配置するなどの支援を行っています。
詳しくは、保育幼稚園課（運営係：0853-21-6191）へご相談ください。

幼稚園の一日

教育時間：9時から14時30分まで

（預かり保育）7時30分から18時30分まで

休日：土日、祝日、夏季、冬季、学年始及び学年末休業日など

幼稚園での毎日の教育は、文部科学省が定めた「幼稚園教育要領」に従って作成した指導計画に基づいて行っています。

7:30～	8:30～	9:00～	11:30～		14:00～	14:30～18:30
朝預かり	登園 身の回りの始末 生活シール貼り 飼育栽培活動	朝の会 ・個々に取り組む活動 ・皆で取り組む課題活動	給食 ・準備 ・食事 ・片づけ	清掃 当番活動 など	片付け 終わりの会 降園	預かり保育

（注1）上記内容は、一例です。実際の保育時間は、幼稚園によって多少異なります。

（注2）預かり保育は希望者のみ実施します。詳しくは3ページをご覧ください。

幼稚園は、学校教育のスタートです！

- 集団生活を通して、一人一人の良さと可能性を伸ばします。
- 小学校以降の生活や学習の基盤を育成します。
- 小学校との連携を重ね、滑らかな小学校生活への移行を目指します。

幼児は、いろいろな遊びを通してたくさんのかことを学び、身に付けていきます。

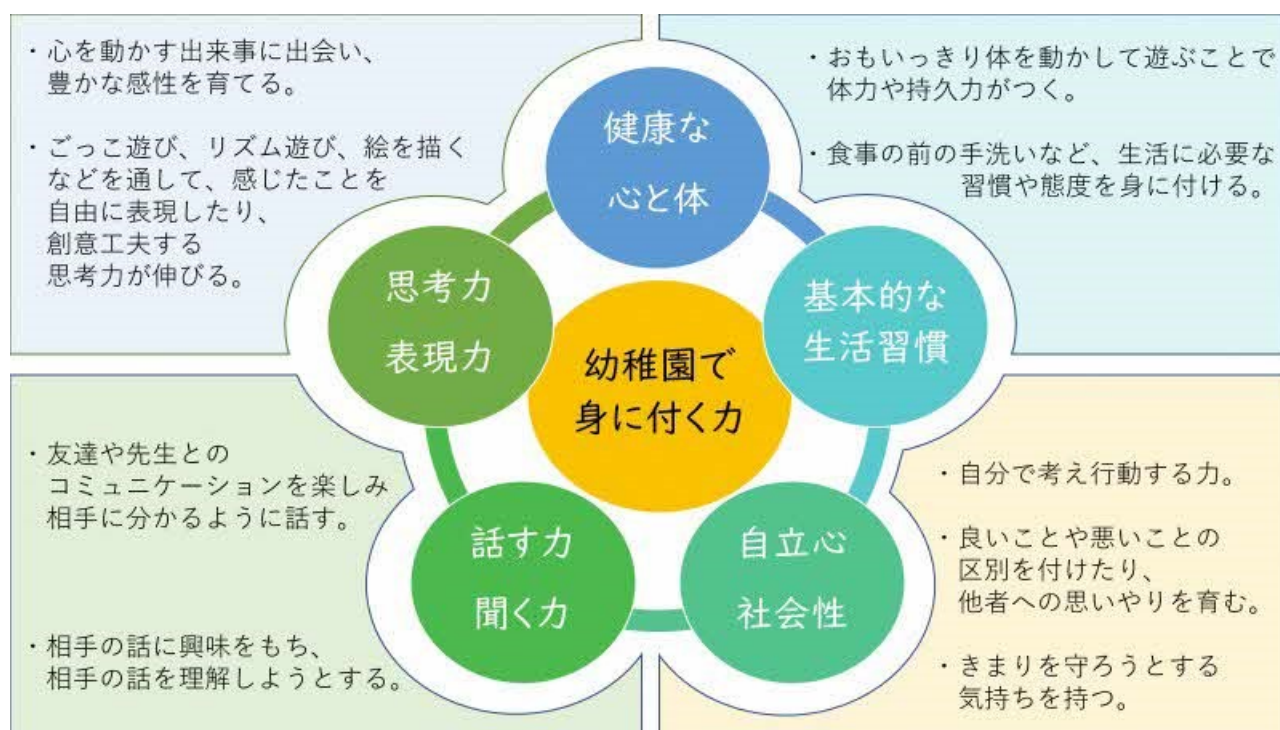

年間行事 ※詳細は各園によって異なります。

月	主な行事	月	主な行事
4月	<ul style="list-style-type: none"> ・始業式 ・入園式 	10月	<ul style="list-style-type: none"> ・遠足 ・交通安全教室 ・保幼小交流の日（年長児親子）
5月	<ul style="list-style-type: none"> ・交通安全教室 ・避難訓練 	11月	<ul style="list-style-type: none"> ・作品展 ・避難訓練
6月	<ul style="list-style-type: none"> ・各種検診 ・防犯教室 ・プール遊び、水遊び 	12月	<ul style="list-style-type: none"> ・生活発表会 ・冬のお楽しみ会 ・終業式
7月	<ul style="list-style-type: none"> ・七夕会 ・防災訓練 ・終業式 	1月	<ul style="list-style-type: none"> ・始業式 ・入園前健康診断
8月		2月	<ul style="list-style-type: none"> ・節分会 ・入園前保護者会
9月	<ul style="list-style-type: none"> ・始業式 ・運動会 	3月	<ul style="list-style-type: none"> ・ひな祭り会 ・卒園式、お別れ会 ・修了式

この他、誕生会や園外活動、保育公開日など

特色ある保育の実践（幼稚園自主企画特別事業）

各幼稚園では、それぞれの幼稚園や地域の特色を生かし、魅力ある活動を行っています。
 （例えば…）



• 地域の方といっしょに、
 おさかなの稚魚放流活動をしたり…



• 地域の方から習字や茶道を習ったり…
 • 地域の大きな畑や田んぼを借りて、
 野菜やサツマイモ、お米を育てたり…



毎月の諸費用について

保育料：幼児教育・保育の無償化により、**教育時間にかかる保育料は無料**です。
 預かり保育をご利用の場合は、利用時間に応じて預かり保育料がかかります。

給食費：4,200円程度（令和5年度）

※令和6年度の給食費は、入園後改めてお知らせします。

※ 給食費には主食費（ごはん代）と副食費（おかず代）を含みます。

※ 副食費については、「年収360万円未満相当世帯の子ども」及び「同一世帯又は同一生計の3人目以降の子ども」は免除されます。

諸費用：1,000円程度／月

※ 保育用品などの購入費用も別途必要です。

預かり保育について

預かり保育料を軽減する制度（施設等利用給付認定／預かり保育料減免）があります。

預かり保育を利用する前に、申請手続をする必要があります。

詳しくは「幼稚園預かり保育について 大切なお知らせ」（別紙）をご覧ください。

実施幼稚園：全ての市立幼稚園

利用対象：在園児

実施日	実施時間	預かり保育料 (1回の利用料金)
平日（月曜日から金曜日）	7:30～8:30（朝預かり）	100円
	14:30～16:30	200円
	14:30～18:30	400円
学年始休業日（4月1日～4月7日） 夏季休業日（7月21日～8月31日） 冬季休業日（12月26日～1月7日） 学年末休業日（3月25日～3月31日）	7:30～18:30のうち、 3時間以内の利用	300円
	7:30～18:30のうち、 5時間以内の利用	500円
	7:30～18:30のうち、 8時間以内の利用	800円
	7:30～18:30のうち、 8時間を超える利用	1,100円

※ 預かり保育を利用するには、事前申込みが必要です。お早めに幼稚園へご相談ください。

※ 預かり保育の利用希望者が定員を超えるときなど、利用できない場合があります。

※ 休園日（土日、祝日、お盆期間、12月29日～1月3日）は、預かり保育を実施しません。



子ども・子育て支援情報公表システム「ここ de サーチ」
各幼稚園の位置情報など、詳細について閲覧できます。

【出雲市立幼稚園一覧】

幼稚園名	所在地	電話番号(市外局番 0853)
★今市(いまいち)幼稚園	今市町1205	21-0958
大津(おおつ)幼稚園	大津町1683	21-0768
上津(かみつ)幼稚園	上島町884	48-0061
塩冶(えんや)幼稚園	塩冶町900	21-0706
古志(こし)幼稚園	古志町1949	21-1024
高松(たかまつ)幼稚園	松寄下町722-1	22-2123
長浜(ながはま)幼稚園	荒茅町3812	28-0723
四絡(よつがね)幼稚園	小山町655	21-0991
高浜(たかはま)幼稚園	里方町30	23-0894
川跡(かわと)幼稚園	稲岡町24-1	21-0695
鳶巣(とびす)幼稚園	東林木町890-4	21-0888
朝山(あさやま)幼稚園	所原町185	48-0126
稗原(ひえばら)幼稚園	稗原町2825	48-0087
神門(かんど)幼稚園	知井宮町481-1	21-0845
神西(じんざい)幼稚園	神西沖町447	43-1425
★中央(ちゅうおう)幼稚園	今市町828	21-0597
平田(ひらた)幼稚園	西平田町17	63-2616
東(ひがし)幼稚園	園町1334-1	63-2617
湖陵(こりょう)幼稚園	湖陵町二部1117	43-0466
大社(たいしゃ)幼稚園	大社町杵築南1201	53-2225
荒木(あらき)幼稚園	大社町北荒木310	53-1352
遙堪(ようかん)幼稚園	大社町遙堪73-1	53-2434
荘原(しょうばら)幼稚園	斐川町荘原2300-6	72-1530
西野(にし)幼稚園	斐川町富村537	72-6188
中部(ちゅうぶ)幼稚園	斐川町直江4243	72-8908

★印…特別支援拠点園

未就園児教室 開催しています！

【対象】 概ね1才半から2才までの未就園のお子さん

【どんなことをするの？】

同年齢のお友だちと一緒に遊んだり、体を動かしたりして楽しく過ごします。

活動内容は月ごとに毎回変わります。親子でご参加ください。

【開催日はいつ？】

各園によって異なります。お近くの幼稚園へおたずねください。



— お問い合わせ先 —

入園の相談・申込みに関すること : 各幼稚園(一覧表を参照してください。)

預かり保育料のこと・その他のこと : 出雲市役所 保育幼稚園課

電話(0853)21-6964