

# 令和5年度 狂犬病予防集合注射を実施します

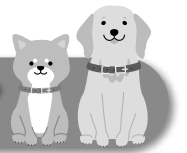

市では、4月から5月にかけて集合注射を下表のとおり実施します。

今年度の注射料金は **3,050円** です。

お釣りがないようにご準備ください。

犬の登録と年1回の狂犬病予防注射の接種は、狂犬病予防法で義務付けられています。次の点に注意して集合注射の会場にお越しください。

- 必ず事前に市が送付したハガキをご用意ください。(ハガキを忘れた場合、注射はできません。)
- 集合注射会場での犬の登録はできません。事前に市役所・各行政センターまたは指定動物病院で登録してお越しください。
- 鑑札・済票の再交付及び済票のみの交付はできません。市役所または各行政センターで手続きしてください。
- 集合注射は、どの会場でも接種することができます。この日程で受けられない場合は、届いたハガキをご用意のうえ、動物病院で接種してください。

### 【持ってくるもの】

- 事前に市が送付したハガキ(4月上旬から順次郵送します。)
- 予防注射等料金:1頭につき3,050円(注射料金2,500円・注射済票交付手数料550円)
- 【新型コロナウイルス感染症予防対策】
- ★犬を連れてくる方の体調が悪い(発熱がある等の)場合は、集合注射をご遠慮ください。
- ★会場では一定の間隔(2m程度)をあけてお待ちください。
- ★会場では係員の指示・誘導に従ってください。

### 【お願い】

- 犬のふんは、必ず持ち帰ってください。(ふんを持ち帰る道具を携行してください。)
- 犬の咬傷(こうしょう)事故は飼い主の責任です。必ず、犬の管理ができる人が連れてきてください。
- 犬の体調によっては、注射が受けられない場合があります。

出雲大社	4月16日(日) 出雲①	
	四絡コミュニティセンター	8:25 ~ 9:00
	砂子田公会堂	9:15 ~ 9:25
	高松コミュニティセンター	9:40 ~ 10:10
	長浜3部コミュニティ消防センター	10:25 ~ 10:40
	長浜コミュニティセンター	10:55 ~ 11:25
	JALしまね外園店	11:40 ~ 11:55
	4月22日(土) 出雲②	
	神西コミュニティセンター	8:30 ~ 9:00
	神門コミュニティセンター(西側駐車場)	9:15 ~ 9:45
	朱鷺会館	9:55 ~ 10:15
	古志コミュニティセンター(南広場)	10:25 ~ 10:50
	鐘築ふれあい会館	11:10 ~ 11:20
	稗原交流センター	11:30 ~ 11:45
	船津交流館	12:00 ~ 12:10
	上津コミュニティセンター	12:20 ~ 12:30
	4月23日(日) 出雲③	
	出雲市役所(第2駐車場)	8:30 ~ 9:00
	県合同庁舎東側駐車場	9:10 ~ 9:25
	大津コミュニティセンター(東側駐車場)	9:40 ~ 10:10
今市コミュニティセンター	10:20 ~ 10:40	
塩冶コミュニティセンター	10:55 ~ 11:25	
朝山コミュニティセンター	11:45 ~ 11:55	
出雲市南部福祉センター	12:05 ~ 12:15	
乙立コミュニティセンター	12:25 ~ 12:35	
5月20日(土) 出雲④・大社		
川跡コミュニティセンター	8:15 ~ 8:35	
鳶巣コミュニティセンター	8:45 ~ 8:55	
高浜コミュニティセンター	9:10 ~ 9:35	
遙堪コミュニティセンター	9:45 ~ 10:05	
荒木コミュニティセンター	10:20 ~ 10:55	
大社行政センター	11:05 ~ 11:15	
大社コミュニティセンター	11:25 ~ 11:35	
日御碕コミュニティセンター	11:55 ~ 12:00	
ほつとうたほ	12:30 ~ 12:35	
斐川	5月27日(土) 斐川	
	斐川農村ふれあいセンター	8:15 ~ 8:50
	荘原コミュニティセンター	9:00 ~ 9:35
	出東コミュニティセンター	9:45 ~ 10:10
	久木コミュニティセンター	10:25 ~ 10:35
	直江コミュニティセンター	10:45 ~ 10:55
	伊波野コミュニティセンター	11:10 ~ 11:40
	出西コミュニティセンター	11:55 ~ 12:20
	阿宮コミュニティセンター	12:35 ~ 12:40

湖陵・多伎	5月14日(日) 湖陵・多伎	
	旧湖陵南幼稚園(三部児童公園西側)	8:30 ~ 8:45
	湖陵行政センター	8:55 ~ 9:00
	差海公民館	9:10 ~ 9:20
	湖陵体育センター	9:30 ~ 9:35
	多伎勤労者体育センター	9:45 ~ 9:50
	多岐会館	10:00 ~ 10:05
	小田町会館	10:10 ~ 10:20
	多伎健康増進センター	10:35 ~ 10:40
	奥田儀センター	10:55 ~ 11:00
平田	5月21日(日) 平田①	
	島村中正会場	8:30 ~ 8:40
	JALしまね灘支店	8:50 ~ 9:25
	平田行政センター	9:35 ~ 10:05
	久多美コミュニティセンター	10:15 ~ 10:40
	檜山コミュニティセンター	10:55 ~ 11:15
	東コミュニティセンター	11:30 ~ 11:50
	畑ケ中集会所	12:00 ~ 12:05
	伊野コミュニティセンター	12:15 ~ 12:25
	5月28日(日) 平田②	
国富コミュニティセンター	8:30 ~ 8:55	
西田コミュニティセンター	9:10 ~ 9:35	
鰐淵コミュニティセンター	9:50 ~ 10:00	
JFしまね平田支所(十六島町)	10:10 ~ 10:15	
塩津診療所	10:40 ~ 10:45	
三津水産センター	11:05 ~ 11:10	
(旧)佐香コミュニティセンター	11:25 ~ 11:30	
坂浦漁村センター	11:45 ~ 11:50	
西地合バス停前	12:05 ~ 12:10	
(元)坂下車庫	12:25 ~ 12:30	
佐田	5月13日(土) 佐田	
	佐田行政センター	8:15 ~ 8:20
	あさかぜ会館	8:40 ~ 8:45
	須佐コミュニティ消防センター	8:55 ~ 9:00
	原田公民館	9:05 ~ 9:10
	大呂交流会館	9:25 ~ 9:30
	高西公民館	9:40 ~ 9:45
	西山コミュニティ消防センター	9:55 ~ 10:00
	大山停留所	10:10 ~ 10:15
	吉野公民館	10:25 ~ 10:30
	橋波ふるさと館	10:45 ~ 10:50
	中央上生活改善センター	11:00 ~ 11:05
	石場公民館	11:15 ~ 11:20
	下佐津目公民館	11:35 ~ 11:40
	錦公民館	11:55 ~ 12:00
窪田コミュニティセンター	12:10 ~ 12:15	
川北上公民館	12:20 ~ 12:25	

おたすね/環境政策課 ☎21-6535



※開催方法が変更になる場合があります。出雲科学館のホームページでお知らせします。

企画展

観覧無料

## 出雲科学館開館20周年記念事業 開催中~4月16日

### 化石展 -島根で見つかる化石たち- 9:30~17:30

島根には昔どんな生き物がいたのかな?  
島根県内で採取された化石をじっくり観察しながら、  
太古の世界を想像してみよう!  
島根以外の世界で採れた化石も展示します!

協力/島根県立三瓶自然館サヒメル、海士町教育委員会、島根大学総合博物館アシカル、  
モニュメント・ミュージアム来待ストーン、鳥取県立博物館

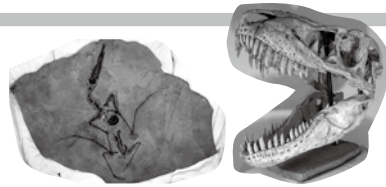
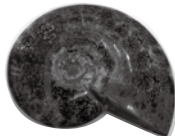

写真提供:三瓶自然館サヒメル

関連教室 ※詳細は下記チャレンジ教室をご覧ください。

「カラフル化石のレプリカをつくらう」 4月1日(土)・2日(日) 整理券

募集

## 夫人のための理科学習

出雲科学館で小中学生向けに行っている理科学習を  
大人向けにご紹介!ぜひ体験してみませんか?

- 4月 なぜ「燃える」?
- 5月 「燃焼」を科学する
- 6月 顕微鏡でメダカの卵を見てみよう
- 9月 発見!月や星座の見え方
- 10月 納得!川のヒミツ
- 11月 まさか!空気中の〇〇が液体に?!
- 1月 意外と知らない?水の世界
- 2月 そうだったのか!火山と岩石
- 3月 思ったのと違う?ふりこのきまり

詳細は科学館ホームページでご確認ください。

## チャレンジ!教室

参加  
無料

整理券  
自由出入

教室に参加するには整理券が必要です。開館時刻(9時30分)からその日に行われる教室の整理券を受付カウンターで配付します。1人につき2人分(ご本人分含む)まで、代理人受取可能です。(ただし、保護者同伴が必要な方は代理人になれません。)教室回数や定員など状況によっては変更となる場合があります。マークのある教室は時間内入室が自由になります。ただし、状況によってはしばらくお待ちいただく場合もあります。

教室名	開催日	開催時間	所要時間	参加人数・対象
ものづくり 整理券 カラフル化石のレプリカをつくらう	1日(土)、2日(日)	①10:00~②11:30~ ③13:30~④15:30~	30分	各回先着24人 小学3年生以下は2人までにつき保護者1人同伴 ※学年は令和4年度のもの
実験 展示体験プラザガイドツアー	3日(月)~7日(金)	①10:00~②11:00~ ③13:00~④14:00~ ⑤15:00~	15分	自由観覧
実験 整理券 プルプル香る オリジナル芳香剤をつくらう	8日(土)、9日(日) 15日(土)、16日(日)	①10:30~②13:30~ ③15:30~	40分	各回先着24人 小学3年生以下は2人までにつき保護者1人同伴
ものづくり 整理券 光のふしぎな世界 ゼロハンステンドグラスをつくらう	22日(土)、23日(日) 29日(土・祝)、30日(日)	①10:00~②11:00~ ③13:30~④15:00~	30分	各回先着24人 小学3年生以下は2人までにつき保護者1人同伴
ものづくり 自由出入 つなわたりやじろべえをつくらう	22日(土)、23日(日) 29日(土・祝)、30日(日)	① 9:30~12:00 ②13:30~16:00	40分	時間内自由出入 小学3年生以下は2人までにつき保護者1人同伴
自然・環境 自由出入 協力:出雲天文同好会 天体観望会 春の星座・月・金星・火星	29日(土・祝)	19:30~21:00		時間内自由出入 中学生以下は保護者同伴

## なるほど!教室

応募方法

事前に申込みが必要です。電話、ハガキ、科学館ホームページ、FAX、科学館受付カウンターのいずれかでご応募ください。

教室名	開催日	開催時間	募集人数・対象	締切	参加費
木工 木工創作教室 ※応募の際には、使用される部屋(工作室または木工室)を明記してください。木工室(機械室)は木工中級講座(旧応用講座)を修了され、使用許可証をお持ちの方のみ使用できます。	16日(日) 19日(水)	10:00~15:30 (12:00~13:30 昼休憩)	各日10人 中学生~大人 ※中学生未満は入室不可	4月2日(日)	工作室 400円 木工室 500円
実験 夫人のための理科学習 第1回 なぜ「燃える」? ※応募の際、希望時間を第2希望まで明記してください。	23日(日)	① 9:45~12:00 ②14:00~16:15	各回16人 大人 ※子どもの同伴可	4月9日(日)	無料
木工 木のカタリづくり ヒノキのスプーンを削ろう ※応募の際、希望日を第2希望まで明記してください。	29日(土・祝)、30日(日)	10:00~16:00 (12:00~13:00 昼休憩)	各日8人 中学生~大人 ※中学生未満は入室不可	4月17日(月)	300円
木工 刃物の科学 家庭でもできる包丁研ぎ講座 ※よく使う包丁を一本お持ちください。 (鋼またはステンレス製のみ、セラミック包丁は不可) ※砥石は「家から持込み」または「科学館で購入」のいずれかが選べます。申込み時に明記してください。 ※応募の際、希望日時を第2希望まで明記してください。	5月13日(土)、14日(日)	①10:00~12:00 ②13:30~15:30	各回8人 中学生~大人 ※中学生未満は入室不可	4月29日(土・祝)	砥石持込 500円 砥石購入 4,000円

この他にもボランティアさんのわくわくかがくひろば「手作りくす玉をつくらう」(8日(土)、9日(日)、15日(土)、16日(日))があります。くわしくは出雲科学館(☎25-1500)へお問い合わせください。



新型コロナウイルス感染拡大防止のため、ご協力をお願いします。

- ①発熱のある方のご入館は、お断りしています。
- ②入館の際は入り口で消毒をお願いします。

