



開催方法が変更になる可能性があります。出雲科学館ホームページでお知らせします。

企画展 観覧無料

令和2年度 出雲市科学作品展

新しい視点、ユニークな発想を生かした力作が勢ぞろい！
 市内の小中学生が取り組んだ科学研究の成果を展示します。

科学作品展

9月19日(土)~25日(金)
9:30~17:30
 (9月25日は15:00まで)

主催: 出雲市教育研究会理科部
 共催: 出雲市教育委員会



ノーベル賞をめざせ 子ども科学学園 令和2年度 学園生募集

科学のスペシャリストが講師としてやってくる!

- 期間** 10月~3月の日曜日(全9回)
- 活動時間** 小学生クラス…10:15~12:30
中学生クラス…14:00~16:15
- 募集人数** 小学生クラス…24人(小学5・6年生)
中学生クラス…24人(中学生全学年)
※継続して参加できる方が対象です。
- 受講料** 年間3,000円
- 応募締切** 10月3日(土)
※詳しくは科学館ホームページをご覧ください。

なるほど!教室

応募方法 事前に申込みが必要です。電話、ハガキ、科学館ホームページ、FAX、科学館受付カウンターのいずれかで応募ください。

教室名	内容	開催日	開催時間	募集人数・対象	応募QR・締切	参加費
木工 木工初級講座 (全3回)	これから木工を始めてみたい方に向けて、基礎的な内容をまとめた講座です。のこぎりなどの手道具や、小型木工機械の扱い方を学ぶことができます。また「木工中級講座」を受講するには、本講座の修了が条件となります。	19日(土) ~21日(月・祝)	10:00~16:00 (12:00~13:30 昼休憩)	5人 高校生~大人 ※高校生未満入室不可	 9月9日(水)	2,000円
自然・環境 星空観察を楽しもう 夏の星座・月・木星・土星	秋の夜長は星空観察を楽しみましょう。天体望遠鏡で月や木星・土星を観察します。	26日(土)	18:30~20:30 ※曇天時は 19:30まで	6組 小学生~大人 中学生以下は保護者同伴 小学生未満は同伴不可	 9月13日(日)	無料
実験 大人のための理科学習 第8弾 ※応募の際は、希望時間を第2希望まで明記してください。	科学館の理科学習の中から、小学5年生「流れる水のはたらき」をご紹介します。前半は、斐伊川を上空からの映像で観察したり、水のもつ力について実験します。後半は、実際に実験装置に川を作って実験しましょう。	10月11日(日)	①10:00~12:00 ②14:00~16:00	各回12人 大人 ※ただし、定員に満たない場合は当日先着順で受け付けます。 ※子どもの同伴可	 9月27日(日)	無料

チャレンジ!教室

参加費 無料

整理券 マークのある教室に参加するには整理券が必要です。開館時刻(9時30分)からその日に行われる教室の整理券を受付カウンターで配付します。1人2枚まで、代理人受取可能です。(ただし、保護者同伴が必要な方は代理人になれません)

教室名	内容	開催日	開催時間	所要時間	参加人数・対象
実験 整理券 きれいに咲かせよう! ロウソクの花	ロウソクを使ってカラフルなお花を作ります。きれいな花を咲かせるにはどうすればいいか実験しながらメッセージカードを作りましょう!	5日(土)・6日(日) 12日(土)・13日(日)	①10:30~ ②13:30~ ③15:30~	45分	各回先着12人 小学3年生以下は2人まで につき保護者1人同伴
実験 整理券 つくって体験! ふしぎな錯視	へこんでいるのに飛び出しているように見える!? 簡単な工作をして、ふしぎな錯視を体験してみましょう。	19日(土)~22日(火・祝) 26日(土)・27日(日)	①11:00~ ②13:10~ ③14:00~ ④15:10~	30分	各回先着12人 小学3年生以下は2人まで につき保護者1人同伴
ものづくり 整理券 日時計をつくろう	太陽ってどんな動き方をするのかわかっているかな? 太陽の動きを使って時刻を調べる、日時計を作ってみましょう。	19日(土)~22日(火・祝)	①10:30~ ②13:30~ ③15:30~	50分	各回先着12人 小学3年生以下は2人まで につき保護者1人同伴
木工 整理券 ビー玉コロコロ ケーゲル バーンをつくろう	木のレールを切ったり貼ったり組み合わせて、ビー玉がコロコロ転がる木のおもちゃ「ケーゲルバーン」を作ります。	9月26日(土)・27日(日) 10月3日(土)・4日(日)	①10:30~ ②13:30~ ③15:30~	60分	各回先着8人 小学3年生以下は2人まで につき保護者1人同伴

この他にも、応募教室「木工創作教室」(9日(水)※締切8月31日(月))、ボランティアさんのわくわくかがくひろば「音でびっくり 回り出す羽車」(5日(土)・6日(日)・12日(土)・13日(日))などがあります。くわしくは出雲科学館(25-1500)へお問い合わせください。



9月26日(土)~12月21日(月)

「出雲・上塩冶築山古墳と
その時代」



▲6世紀の冠(復元品)

出土品から上塩冶築山古墳に
葬られた人物に迫ります!

きらめく冠を
みにきてね!

ギャラリー展 9月9日(水)~11月30日(月)

「悪疫退散!小さきモノに込めた祈り
—マツリの道具の歴史—」



出雲の人びとが使った「祈り」の道具の
歴史を考えます。

◀弥生時代のまじないの道具(下古志遺跡)

関連講演会

受講料
無料

第1回 10月10日(土)14:00~16:00

「上塩冶築山古墳の2セットの馬具と2人の被葬者」

◆講師: 桃崎 祐輔 氏(福岡大学)

第2回 11月7日(土)14:00~16:00

「上塩冶築山古墳のガラス玉はどこから来たのか?」

◆講師: 田村 朋美 氏(奈良文化財研究所)

第3回 12月5日(土)14:00~16:00

「上塩冶築山古墳の金銅冠と被葬者をめぐって」

◆講師: 持田 大輔 氏(奈良県庁)

申込受付は9月1日(火)から開始

事前申込必須 先着40名 当日受付なし

◆申込方法/電話・FAXのみ ◆申込受付時間/9時~17時

◆必要事項/氏名・電話番号・住所

※講座当日は、感染症予防のため、マスクの着用、手指の消毒、受付での体温測定にご協力ください。なお発熱・咳・喉の痛みなどの症状がある場合は受講をご遠慮ください。



出雲弥生の森博物館

〒693-0011 大津町2760
☎25-1841 FAX 21-6617

http://www.city.izumo.shimane.jp/yayoinomori
メールアドレス: yayoi@city.izumo.lg.jp

入館料・観覧料 無料 ※新型コロナウイルス感染症の感染防止のため内容を変更する場合がございます。最新情報は、博物館ホームページをご確認ください。



よすみちゃん

荒神谷博物館情報

常設展 8月29日(土)~11月16日(月)

「出雲の原郷展
~弥生の谷から出雲王国をみる~」

古代出雲地方は、九州・近畿・北陸地方ばかりか、朝鮮半島・中国大陸とも活発な交流を繰り返していました。

荒神谷遺跡のある斐川町でも、当時の人々の往来をしのばせる多くの遺跡が見つかっています。古代史の中で燦然ときらめく古代出雲文化の変遷を斐川町からの出土品を中心に紹介します。

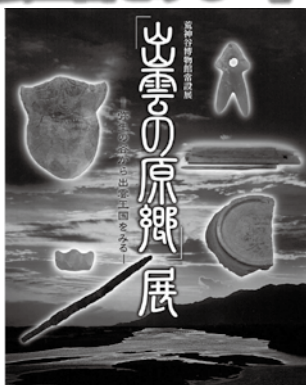

ホール展示 9月5日(土)~27日(日)

「発見!出雲の水草の魅力」展



市内在住の水草研究家・辻井要介さんによるアクアリウムとイラストの水草展示会。
小さな瓶に詰まった水草の世界をお楽しみください。

観覧無料

★ワークショップ開催★
水草を育てて楽しむガラスアクアリウム作り

9月19日(土) 10:00~11:30

定員/先着10名 参加費/3000円(材料費込)

定例講演会 第181回 9月19日(土) 13:30~15:00

演題:「弥生時代のはじまり 鳥取のケーススタディー」

講師: 濱田 竜彦 氏(とっとり弥生の王国推進課)

資料代300円 要申込み ※マスクをご持参ください

※新型コロナウイルス感染症の感染防止のため、人数制限や中止の可能性がございます。詳しい情報は Facebook をご覧ください

ゼミ形式「風土記談義」~出雲国風土記編~

9月13日(日) 10:00~12:00

講師: 平野 芳英・杉岡 直子 受講料300円

開催
予定

荒神谷博物館

Archaeological Museum of Kojindani

開館時間 9時~17時(入館は16時30分まで)

休館日 展示室のみ毎週火曜日(祝日の場合は翌平日)

申込み・おたずね/
〒699-0503 斐川町神庭873-8
☎72-9044 FAX 72-7695

荒神谷博物館FB 検索

※最新情報はFacebookをご覧ください。



風の子楽習館(9月)

〒699-0904 多伎町口田儀458-1 ☎ 86-3644

http://www.kazenoko-taki.com/

【休館日】火曜日



◆自由参加(内容によっては人数制限があります) ※体験学習は、団体予約が入っている場合、参加できません。電話でお確かめください。

教室名	内 容	【所要時間(目安)・参加費】	開催日	開催時間	
				午前	午後
一般体験学習	ものづくり体験の所要時間は1回約30分です。 参加費：50円～400円(予約不要)		土曜日・日曜日・祝日 (イベント開催時は除く) ホームページまたはお電話で ご確認ください。	① 9:30～ ② 10:00～ ③ 10:50～ ④ 11:20～	⑤ 13:10～ ⑥ 13:40～ ⑦ 14:30～ ⑧ 15:00～ ⑨ 15:50～ ⑩ 16:20～

◆事前申込(電話で申込み・先着順) 受付時間 10:00～17:30 ※子どもの体験を主な目的とするため、大人のみ参加はお断りする場合があります。

イベント名	内 容	開催日	時 間	募集人数(対象)	申込期間	参加費
わくわく公園体験 公園散策ゲームと カレーライス作り	手引ヶ丘公園を探索しながらゲームをクリアしよう! そのあとは、たき火を使って飯盒炊飯とカレー作りに挑戦します。	9月5日(土)	9:00～13:30	5家族程度 先着順 (5歳以上)	8月27日(木)) 9月3日(木)	2,000円/家族 (約4人分)
野外クッキング体験 ダッチオーブンで ピザを焼こう!	燃料は炭。ダッチオーブンで調理します。‘香ばしいピザ’作りにチャレンジします。	9月26日(土)	9:30～13:00	5家族程度 先着順 (3歳以上)	9月17日(木)) 9月24日(木)	2,000円/家族 (約4人分)

※新型コロナウイルス感染症の感染防止や天候等によって中止または日程変更する場合があります。

浜遊自然館(9月)

〒699-0741 大社町中荒木2484 ☎・FAX53-5080

【休館日】月・火曜日(祝日の場合は翌日)

※申込みは講座開催日1か月前から受け付けます。

講座名	内 容	開催日	時間	募集人数	対 象	参加費
浜遊で畑を耕そう その1(大根)	自然館の畑で大根作りに挑戦します	5日(土)	9:30	15人	一般	400円
アロマストーンでおしゃれな ブラスクを作りましょう	アロマで香りづけしたストーンに花をあしらって癒しのアロマストーン飾りを作ります	6日(日)	9:00	15人	一般	1,300円
秋の星座観察会	惑星やこの季節に見ることのできる星座を観察します	11日(金)	19:30	—	一般	無料
炭の置物を作ろう	樺の実や松かさ等で味わいのある炭の置物を作ります	13日(日)	9:30	15人	一般	500円
環境にやさしい紙バンド 手芸(刺繍のカゴ)	秋に向けてのカゴを作りましょう	26日(土)	9:00	15人	一般	1,100円

※新型コロナウイルス感染症の感染防止のため、予定していたイベントを中止する場合があります。

また、年度当初の講座開催予定表より人数を減らしている講座がありますので、併せてご了承ください。

アクティーひかわ(9月)

〒699-0624 斐川町上直江2469 ☎ 72-7411

教室名	内 容	開催日	時 間	参加費
フォークダンス教室	仲間と楽しくフォークダンスを踊ります。	4日・11日・18日・25日 (いずれも金曜日)	10:00～11:30	1,500円/月
ひかわdeにほんご教室	日本語を習いたい外国人のための教室です。	5日・12日・26日 (いずれも土曜日)	14:00～15:30	無料
		10日(木)・24日(木)	19:00～20:30	

※新型コロナウイルス感染症の感染防止のため、予定していたイベントを中止する場合があります。

斐川環境学習センター (アース館) (9月)

〒699-0612 斐川町出西1943 ☎ 72-5242

【休館日】毎週月曜日・木曜日

※各教室とも、準備の都合上2日前までにご連絡ください。

定員になり次第締め切ります。

教室名	開催日	時 間	参加費・材料代	教室名	開催日	時 間	参加費・材料代
裂き織り体験 【定員4人】	5日(土)	9:30～11:30	600円	布細工同好会 (パッチワークなど)	25日(金)	13:30～16:30	400円
野の花談義 (課外授業です)	13日(日)	10:00～12:00	400円	高級香木「沈香」で 月を愛でるお香作り	26日(土)	10:00～12:00	2,600円
野の花教室 (粘土で花入れを作ります)	16日(水)	13:30～15:30	1,900円	布ぞうり作り教室 【定員8人】	26日(土)	13:30～16:30	700円
アート・フラワー教室 (布で花を作ります)	20日(日)	13:30～16:30	1,500円				

※新型コロナウイルス感染症の感染防止のため、予定していたイベントを中止する場合があります。