

令和2年度狂犬病予防集合注射を実施します

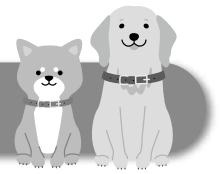

今年度の注射料金は **3,050円** です。お釣りがいらぬように、ご用意ください。

市では、集合注射を下表のとおり実施します。

また、会場では犬の登録も行っています。未登録の犬は、注射にあわせて登録手続きをしてください。

犬の登録と年1回の狂犬病予防注射の接種は、狂犬病予防法で義務付けられています。

出雲	4月18日(土) 出雲①		湖陵・多伎	5月17日(日) 湖陵・多伎	
	四絡コミュニティセンター	8:25~ 8:55		旧湖陵南幼稚園(三部児童公園西側)	8:30~ 8:50
	砂子田公会堂	9:10~ 9:20		湖陵行政センター(旧湖陵支所)	9:00~ 9:05
	高松コミュニティセンター	9:35~10:00		差海公民館	9:15~ 9:25
	長浜3部コミュニティ消防センター	10:15~10:30		湖陵体育センター	9:35~ 9:45
	長浜コミュニティセンター	10:45~11:10		多伎勤労者体育センター	9:55~10:05
	JALまね外園店	11:25~11:40		多岐会館	10:15~10:20
	4月19日(日) 出雲②			小田町会館	10:25~10:35
	神西コミュニティセンター	8:30~ 8:55		多伎健康増進センター	10:50~10:55
	真幸ヶ丘公園(南側駐車場)	9:10~ 9:30		奥田儀センター	11:10~11:20
	朱鷺会館	9:40~ 9:55		5月24日(日) 平田①	
	古志コミュニティセンター(南広場)	10:05~10:25		島村中正会場	8:30~ 8:35
	鐘築ふれあい会館	10:45~10:55		JALまね灘支店	8:45~ 9:15
	稗原交流センター	11:05~11:20		平田行政センター(旧平田支所)	9:25~ 9:55
	船津交流館	11:35~11:45		久多美コミュニティセンター	10:05~10:35
	上津コミュニティセンター	11:55~12:05		檜山コミュニティセンター	10:50~11:10
	4月25日(土) 出雲③			東コミュニティセンター	11:25~11:45
	出雲市役所(第2駐車場)	8:30~ 9:00		畑ケ中集会所	11:55~12:05
	県合同庁舎東側駐車場	9:10~ 9:25		伊野コミュニティセンター	12:15~12:30
	大津コミュニティセンター(東側駐車場)	9:40~10:10		5月30日(土) 平田②	
今市コミュニティセンター	10:20~10:35	国富コミュニティセンター	8:30~ 8:50		
塩冶コミュニティセンター	10:50~11:15	西田コミュニティセンター	9:05~ 9:30		
朝山コミュニティセンター	11:35~11:45	鱒淵コミュニティセンター	9:45~ 9:55		
出雲市南部福祉センター	11:55~12:00	JFしまね平田支所(十六島町)	10:05~10:15		
乙立コミュニティセンター	12:10~12:20	塩津診療所	10:40~10:45		
5月23日(土) 出雲④・大社		三津水産センター	11:05~11:15		
川跡コミュニティセンター	8:30~ 8:50	(旧)佐香コミュニティセンター	11:30~11:35		
鷺巣コミュニティセンター	9:00~ 9:15	坂浦漁村センター	11:50~11:55		
高浜コミュニティセンター	9:30~ 9:50	西地合バス停前	12:10~12:15		
遙堪コミュニティセンター	10:00~10:15	(元)坂下車庫	12:30~12:35		
荒木コミュニティセンター	10:30~11:05	5月16日(土) 佐田			
大社行政センター(旧大社支所)	11:15~11:25	佐田行政センター(旧佐田支所)	8:15~ 8:25		
大社コミュニティセンター	11:35~11:50	あさかぜ会館	8:45~ 8:55		
日御碕コミュニティセンター	12:10~12:15	須佐コミュニティ消防センター	9:05~ 9:15		
鷺浦会館	12:40~12:45	原田公民館	9:20~ 9:30		
ほっとうたほ	12:55~13:00	大呂交流会館	9:45~10:00		
5月31日(日) 斐川		高西公民館	10:10~10:20		
斐川農村ふれあいセンター	8:30~ 9:00	西山中コミュニティ消防センター	10:30~10:35		
荘原コミュニティセンター	9:10~ 9:35	大山停留所	10:45~10:50		
出東コミュニティセンター	9:45~10:05	吉野公民館	11:00~11:05		
久木コミュニティセンター	10:20~10:35	橋波ふるさと館	11:20~11:30		
直江コミュニティセンター	10:45~10:55	中央上生活改善センター	11:40~11:50		
伊波野コミュニティセンター	11:10~11:30	石場公民館	12:00~12:05		
出西コミュニティセンター	11:45~12:05	下佐津目公民館	12:20~12:25		
阿宮コミュニティセンター	12:20~12:30	錦公民館	12:40~12:45		
		窪田コミュニティセンター	12:55~13:00		
		川北上公民館	13:05~13:10		

【持ってくるもの】

- ハガキ(4月17日(金)までに郵送します。)
- 登録済みの場合:1頭につき、予防注射等料金3,050円
(注射料金2,500円・注射済票交付手数料550円)
- 新規に登録する場合:1頭につき6,050円(登録料3,000円・予防注射等料金3,050円)

【お願い】

- ★犬のふんは、必ず持ち帰りましょう。(ふんを持ち帰る道具を携行してください。)
- ★犬の体調によっては、注射が受けられない場合もあります。
- ★犬の咬傷(こうしょう)事故は飼い主の責任です。必ず、犬の管理ができる人が連れてきてください。

○狂犬病予防注射は、どの会場でも接種することができます。
○この日程で受けられない場合は、動物病院で接種してください。

おたすね/環境政策課 ☎21-6535

応援します いきいきライフ

③ 令和2年度の国民年金保険料・
学生納付特例制度

令和2年度国民年金保険料は、**月額16,540円**です。
国民年金保険料を納める事が困難な場合は、申請して認められると保険料の納付が免除・猶予される制度があります。
今回は、学生が対象となる「**学生納付特例制度**」をご紹介します。

対象となる学生

大学(大学院)、短大、高等学校、高等専門学校、専修学校及び各種学校など(夜間部・定時制課程・通信制課程の学校も対象)に在学する20歳以上の学生で、学生本人の前年の所得が次の式で計算した額以下のとき。

118万円＋扶養親族の数×38万円＋社会保険料控除額等

※修業年限が1年以上あることが必要です ※一部対象外の学校もあります



対象期間と受付期間

- ① 令和2年4月～令和3年3月【令和2年4月受付開始】
- ② 申請月から過去2年1か月前までの未納期間(年度ごと)【随時受付】

※令和元年度の承認を受けた人のうち、日本年金機構から申請書(ハガキ形式)が4月上旬までに届いた人は、必要事項を記入し返送することで令和2年度の申請となります。
ハガキが届かない人、初めて申請する人は、下記の窓口で手続きしてください。

手続に必要なもの

- ① 年金手帳 ② 学生証の写または在学証明書(原本) ③ 認印(本人が署名する場合は不要)
- ④ 退職して学生になられた人は、雇用保険の被保険者離職票・受給資格者証・被保険者資格喪失確認通知書のいずれかの写し

承認された期間の年金はどうなるの？

学生納付特例が承認された期間は、年金を受け取るために必要な資格期間には数えられますが、将来受け取る老齢基礎年金額の計算期間には数えられないため、減額となります。

ただし、承認された期間の保険料を、申し出によって10年以内に納めると、納めた期間分は年金額の計算に反映されます。その場合、承認を受けた期間の翌年度から起算して3年度目以降は、当時の保険料に加算金がつきますので、お早めに納付されることをおすすめします。

【手続き窓口・おたずね】 日本年金機構 出雲年金事務所(☎24-0045 音声案内②→②)
市役所保険年金課(☎21-6982)、各行政センター市民サービス課

手話をやってみよう!

今月は、「デフリンピック」です。
ぜひやってみてください!

デフリンピックは、耳が聞こえない選手の国際スポーツ大会です。

出雲市 YouTube 公式チャンネルで動画も公開しています。「出雲市 YouTube」で検索してください。

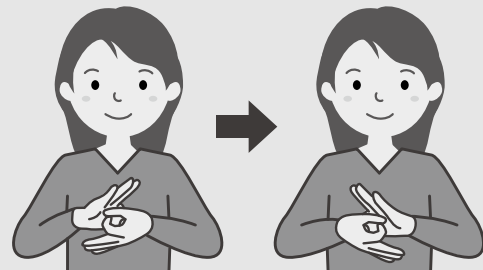

親指と人差し指で輪を作り、上下に手を置き、輪を重ねます。手を入れ替えてもう一度輪を重ねます。

おたずね/福祉推進課 ☎21-6959 FAX 21-6598