

出雲弥生の森博物館情報

ミニ企画展 好評開催中～1月27日(月)

「出雲の縄文文化と交流 —京田遺跡をひも解く—」



【ギャラリートーク】(申込不要)
1月18日(土)10:00～

◀御領田遺跡(左)と奥ノ谷遺跡(右)の縄文土器

ギャラリー展 好評開催中～2月24日(月・振休)

「出雲の赤 古墳時代編」

【ギャラリートーク】(申込不要)
1月25日(土)10:00～

【関連講演会】2月11日(火・祝)

「古墳時代の赤色顔料」**無料**

◆講師：志賀 智史 氏 (九州国立博物館)



赤い鏡(山地古墳)

館長講座③ 1月25日(土)

「須恵器から山陰の歴史をひも解く」

◆講師：花谷 浩

受講料
300円

出雲市文化財保護審議会委員講座 ～文化財の専門家が出雲の歴史や文化を語る～

第1回 2月22日(土)

受講料 各回300円

「杵築富くじ興行とその経済効果」

◆講師：山崎 裕二 氏 (公益財団法人いづも財団 事務局長)

第2回 2月29日(土)

「出雲の神像—その信仰と造形」

◆講師：的野 克之 氏 (島根県立古代出雲歴史博物館 参与)

第3回 3月7日(土)

「神門通りの形成と出雲大社の神苑拡張計画 (大社の近代化と近代的な神社景観の形成)」

◆講師：和田 嘉宥 氏 (米子工業高等専門学校 名誉教授)

～講座・講演会の共通事項～

◆時間 14:00～16:00

◆事前に電話・FAXでお申込みください。

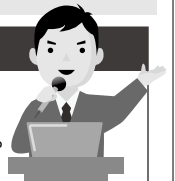

出雲弥生の森博物館

開館時間 9時～17時 (入館は16時30分まで)
休館日 火曜日(祝日の場合は翌平日)・12月29日～1月3日

入館料・観覧料 無料

〒693-0011 大津町2760

☎25-1841 FAX 21-6617

http://www.city.izumo.shimane.jp/yayoinomori

メールアドレス: yayoi@city.izumo.lg.jp



よすみちゃん

荒神谷博物館情報

令和2年 期間中無休
荒神谷博物館秋の企画展 開催中～3月2日(月)

巡覧!出雲平野の遺跡シリーズV

『よつがねムラ～姫原の木と水辺の暮らし～』

弥生～古墳時代の遺物だけでなく、中世の館跡も見つかっています。中国から輸入された青磁や、竹製の笛などからは中世、出雲平野の有力者の暮らしが垣間見えます。

▲青磁双魚文盃(蔵小路西遺跡)島根県教育委員会

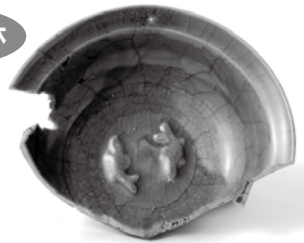

ホール展示 開催中～令和2年1月26日(日)

『阿礼 神楽写真展 第二章～躍動!石見神楽の世界～』

観覧無料

誰もが魅了される石見神楽。今年、日本遺産にも認定されました。神楽面や大蛇の蛇胴にも使用される石州和紙に印刷をした、躍動感あふれる写真をお楽しみください。



ミュージアムショップ通信

「千家尊福と 出雲信仰」

第80代出雲国造の後、東京府知事や司法大臣を務めた千家尊福。その活躍を追い続けた貴重な伝記です。



定例講演会 第173回

1月18日(土) 13:30～15:00

演題: 秋の企画展関連講座『姫原西遺跡でみつかった川は何川か』

講師: 池淵俊一 氏 (島根県教育委員会文化財課)

資料代300円 申込み不要

ゼミ形式「風土記談義」～出雲国風土記編～

1月19日(日)10:00～12:00

講師: 平野芳英・杉岡直子 受講料300円 申込不要

荒神谷博物館

Archaeological Museum of Kojindani

開館時間 9時～17時 (入館は16時30分まで)

休館日 展示室のみ毎週火曜日(祝日の場合は翌平日) 4日～通常営業致します

〒699-0503 斐川町神庭873-8

☎72-9044 FAX 72-7695

最新情報はFacebookをご覧ください 荒神谷博物館FB 検索

年末年始のお休み: 12月29日～1月3日





イベント **参加無料** 1月4日(土)~7日(火)

新春!科学で初遊び 2020

◇参加シート配布時間 9:30~15:45

新年は、科学を使ったゲームで遊びながら、冬の寒さを吹き飛ばそう!
 ゲームは全部で7種類。「かしくくじ」や「リカムシール」をゲットしよう!
 ゲームの成績が良かった人には、「出雲科学館特製ポストカード2020」もプレゼント♪

受付時間 ①9:30~12:00 ②13:30~16:00



受付時間 ①9:30~12:30 ②14:00~16:00



なるほど!教室

応募方法 事前に申し込みが必要です。電話、ハガキ、科学館ホームページ、FAX、科学館受付カウンターのいずれかで応募ください。
 ※応募の際、希望日時を第2希望まで明記してください。

教室名	内容	開催日	開催時間	募集人数・対象	応募締切	参加費
ものづくり レザークラフト教室 マチなしセカンドバッグ	蝶柄が刻印された革を染色して、革製のマチなしセカンドバッグを作ります。 ※「蝶柄」が材料にあらかじめ刻印された素材を使います。刻印作業はありません。	28日(火)	9:40~13:00	大人15人	1月21日(火)	2,000円
自然・環境 星空観察を楽しもう 冬の星座・月・金星	夜が冷え込む季節ですが、夜空で美しく輝く冬の星座を探してみましょ。天体望遠鏡で月や金星も観察します。	2月1日(土)	18:00~20:00 ※曇天時は 19:00まで	15組 小学生~大人 中学生以下は保護者同伴 ※小学生未満同伴不可	1月19日(日)	無料
ものづくり ガラスフュージング ベネチアングラスの ペンダントトップづくり	ガラス破片を組み合わせてデザインし、電子レンジの中で特殊な窯で溶融(フュージング)させます。溶融した作品を使ってペンダントトップ作りをします。	2月1日(土)	① 9:30~12:00 ② 13:30~16:00	各回10人 中学生~大人 ※小学生未満入室不可	1月24日(金)	1,000円
ものづくり 偏光板で 万華鏡をつくろう	偏光板とプラスチックを使って、偏光の仕組みを学びながら万華鏡を作ります。	2月2日(日)	①10:00~11:00 ②11:30~12:30	各回20人、小学生~大人 小学3年生以下は2人まで につき保護者1人同伴	1月24日(金)	無料
実験 プログラミングワークショップ 「自動運転で動く車のしくみ」	ロボットに自動運転の動作をプログラミングして動かします。プログラミングの体験を通して、自動運転車が走る未来の社会を考えましょ! 協賛:ピー・エム・ダブリュー株式会社 協力:全国科学館連携協議会 企画・制作:日本科学未来館	2月8日(土) 9日(日)	10:00~16:00 (12:30~13:30 昼休憩)	各日10人 小学4年生~大人	1月26日(日)	無料

チャレンジ!教室

整理券 マークのある教室に参加するには整理券が必要です。開館時刻(9時30分)からその日に行われる教室の整理券を受付カウンターで配付します。1人2枚まで、代理人受取可能です。(ただし、保護者同伴が必要な人は代理人になれません)
自由出入 マークのある教室は時間内入室が自由になります。ただし、状況によってはしばらくお待ちいただく場合もあります。

教室名	内容	開催日	開催時間	所要時間	参加人数・対象
実験 整理券 お米のふしぎ ~おもちをつくろう~	お米を使って実験しながら、おもちの秘密を調べてみましょう。	11日(土) ~13日(月・祝)	①10:30~ ②13:30~ ③15:30~	40分	各回先着24人 小学3年生以下は2人まで につき保護者1人同伴
実験 整理券 オリオン座の ストラップをつくろう	プラネタリウムで冬の星空を観た後に、UVレジンを使ってオリオン座のストラップを作ろう!	18日(土)・19日(日) 25日(土)・26日(日)	①10:30~ ②13:30~ ③15:30~	60分	各回先着24人 小学3年生以下は2人まで につき保護者1人同伴
ものづくり 自由出入 ふしぎなふりこを つくろう	大・中・小、大きさのちがう3つの振り子を作ります。ゆらし方を工夫すると、ねらった振り子だけをゆらすことができるふしぎな振り子を作ります。	1月25日(土)・26日(日) 2月29日(土)・3月1日(日)	【受付時間】 ① 9:30~12:00 ② 13:30~16:00	30分	小学3年生以下は 保護者同伴

この他にも、応募教室「木工創作教室」(19日(日)・22日(水)※締切各9日(木)・12日(日))、ボランティアさんのわくわくかがくひろば「クルクル回る紙皿コマ」(11日(土)~13日(月・祝)・18日(土)・19日(日))などがあります。詳しくは出雲科学館(25-1500)へお問い合わせください。





風の子楽習館(1月)

〒699-0904 多伎町口田儀458-1 ☎ 86-3644
<http://www.kazenoko-taki.com/>
 【休館日】火曜日

◆自由参加 (内容によっては人数制限があります) ※体験学習は、団体予約が入っている場合、参加できません。電話でお確かめください。

教室名	内 容 【所要時間(目安)・参加費】	開催日	時 間
一般体験学習	所要時間：20分コースと30分コースがあります。 参加費：50円～400円(予約不要)	土日祝(イベント開催時は除く)1日5回 ホームページまたはお電話にてご確認ください。	① 9:30～10:30 ② 11:00～12:00 ③ 13:15～14:15 ④ 14:30～15:30 ⑤ 15:45～16:15

◆事前申込 (電話で申込み・先着順) ※受付時間：10:00～17:00 ※子どもの体験を主な目的とするため、大人のみ参加はお断りする場合があります。

イベント名	内 容	開催日	時 間	募集人数(対象)	申込期間	参加費
きのこ栽培を体験しよう! (原木は持ち帰り)	ドリルを使って原木に穴をあけ、しいたけの菌を打ち込み。後は持ち帰って木陰に運べば準備は完了。しいたけが生えてくるまでゆっくり待とうね。しいたけのおいしい食べ方も体験してみよう。	19日(日)	9:30～11:30	20名 (先着順)	1/9(木) 1/16(木)	参加費 200円/人 原木 850円/人 (原木は1人3本まで)
そば打ちを体験しよう!	力をこめてそばを練って、おいしいそばを作ろう。そばを打つのはちょっとむずかしいけど、家族みんなで楽しく作ったできたてのそばはとってもおいしいよ。	26日(日)	9:30～12:15	8家族 (先着順)	1/16(木) 1/23(木)	1家族 (約3人前) 1,500円

浜遊自然館(1月)

〒699-0741 大社町中荒木2484 ☎・FAX53-5080
 【休館日】月・火曜日(祝日の場合は翌日)
 ※申込みは講座開催日1か月前から受け付けます。

講座名	内 容	開催日	時間	募集人数	対 象	参加費
七草がゆを食べよう	七草がゆを食べて1年の無病息災を願います。	8日(水)	10:00～	90人	一般・子ども	200円

アクティーひかわ(1月)

〒699-0624 斐川町上直江2469 ☎ 72-7411
 【休館日】アクティーひかわ 1月1日～1月3日
 アクティーひかわ体育館 年中無休

教室名	内 容	開催日	時 間	参加費
フォークダンス教室	寒い季節ですがフォークダンスで身体を動かし、身体と脳を鍛えましょう。	10日・17日・24日・31日 (いずれも金曜日)	10:00～11:30	1,500円/月
ひかわdeにほんご教室	日本語を習いたい外国人のための教室です。楽しくご指導します。	4日(土)・11日(土)・25日(土) 9日(木)・23日(木)	14:00～15:30 19:00～20:30	無料

第20回 ひかわ New Year Concert
 おたずね/アクティーひかわ ☎ 72-7411

◆と き/1月12日(日)14:00開演(13:30開場)
 ◆出 演/江角亜弥、伊藤千恵、斐川西中学校合唱部
 コールライラック、HONEY SPICE MUSIC、
 森山貴宏、宮原もとこ(出雲フィルハーモニー交響楽団)

入場料
500円
(全席自由)



斐川環境学習センター (アース館) (1月)

〒699-0612 斐川町出西1943 ☎ 72-5242
 【休館日】毎週月曜日・木曜日、1月1日～1月3日
 ※各教室とも、準備の都合上2日前までにご連絡ください。定員になり次第締め切ります。

教室名	開催日	時 間	参加費・材料代	教室名	開催日	時 間	参加費・材料代
裂き織り体験【定員4人】	11日(土)	9:30～11:00	600円	レザークラフト(入門) (カードケースを作ります)	22日(水)	10:00～13:00	1,300円
野の花教室 (粘土で花入れを作ります)	15日(水)	13:30～15:30	1,900円	布細工同好会 (パッチワークなど)	24日(金)	13:30～16:30	400円
腸を元気にする教室 【定員各12人】	18日(土)	9:30～13:00	1,500円	韓国料理教室 (チゲ鍋とチャプチェ)	25日(土)	10:00～13:00	1,500円
カズラ細工教室 (コケ玉・かご・ランブシェード)	19日(日)	10:00～12:00	1,000円 2,000円 2,500円	布ぞうり作り教室 【定員8人】	25日(土)	13:30～16:30	700円
アート・フラワー教室 (布で花を作ります)	19日(日)	13:30～15:30	1,500円	地元無農薬大豆でみそ作り (昼食と5キロのお持ち帰り)	26日(日) 28日(火)	10:00～13:00	5,000円
腸を元気にする教室 【定員各12人】	21日(火)	9:30～13:00	1,500円	レザークラフト(ステップアップ) (小銭入れを作ります)	29日(水)	10:00～13:00	1,300円

