

学びは
豊かな人生の第一歩！
あなたの好奇心を
応援します★



あなたと学びの縁結び

大好き☆出雲!

平成29年度
受講者
募集中!

出雲市生涯学習講座

健康

いきいき健康生活アカデミー
～自分らしく好きなことをとことん楽しむために～

【時間】10:00～12:00 【定員】30名
【会場】市役所本庁 くにびき大ホール
【受講料】400円
【応募締切】9月22日(金)

今よりももっと楽しく充実した毎日を過ごしたい、そう思う人は多いと思います。まずは楽しく簡単にできる運動で毎日の健康をサポート! そして誰でも簡単に芸術家のような作品が作れる上に、認知症予防にもなる今注目の新しいアート「クリニカルアート(臨床美術)」を体験! そして、限られた収入の中で、無理なく楽しく生活するための方法をお金のプロから伝授していただきます。

回	開催日	内容	講師
①	10/23(月)	楽しくアクティブ 筋力・体力・骨力アップ運動 要介護になる原因の常に上位にある「転倒・骨折」を予防します。 笑顔になれるので、毎日のストレス発散にも!	健康運動指導士 勝部 恵子 氏
②	11/8(水)	サツマイモの量感画 触ったり食べたりしながら五感を総動員して描きます。 「絵が苦手…」とと思っている人ほど体験してください。	臨床美術士 西村 亮子 氏 臨床美術士 越野 弘子 氏
③	11/28(火)	自分で見つける! 我が家の家計のベストバランス これ以上収入は増やせない…節約は苦手…そんな方にぴったりの 無理のない家計管理をお教えます。	島根県金融広報委員会 金融広報アドバイザー 池原 元樹 氏

出雲国

出雲国バスツアー
一畑薬師と立石神社を訪ねる

【日時】10月2日(月)13:00～17:30
【定員】40名
【講師】佐香の歴史と文化を継承する会
会長 金折 徹也 氏
【集合場所】出雲科学館
【予定コース】一畑薬師、坂浦港、立石神社
【受講料】100円 【応募締切】9月22日(金)



目のお薬師様として有名な一畑薬師。一畑薬師の起源と言われる「与一伝説」を紐解きながら佐香地区の魅力に迫ります。

また、市が認定した“地域が誇る観光スポット”である「立石神社」は知る人ぞ知るパワースポット。出雲の「石神」としても注目され、巨岩の立つ「社殿のない神社」は一見の価値ありです。

地域の方々が守り伝えてきた地元の歴史と文化にぜひ触れてください。

講座の申込方法

電話、FAX、電子メール、インターネット(しまね電子申請サービス)のいずれかで必要事項を明記して申込みください。

- メールの件名は「出雲市生涯学習講座申込」としてください。
- メール・FAXで申込みの後、受付完了の連絡(メールまたはFAX)が1週間以上ない場合、電話でおたずねください。
- 応募多数の場合は抽選です。(同時申込み3名まで1組として抽選。4名以上でのお申込みはご相談ください。)
- 定員に達しない場合は、締切日以降も先着順で受け付けます。
- 抽選の結果は、募集締め切り後1週間以内に郵送します。
- 手話通訳や介助など、何らかの配慮が必要な方は、事前にご相談ください。

必要
事項

1. 講座名
2. 氏名(ふりがな)
3. 郵便番号
4. 住所
5. 電話番号(日中連絡がとれる番号、FAXで申込みの方は自宅FAX番号も)



申込み・おたずね/市民活動支援課 ☎21-6528 FAX 21-6299 メール:gakushu@city.izumo.shimane.jp

出雲弥生の森博物館情報

企画展 9月25日(月)まで
 いづものこほり
「解明!古代の「出雲郡」
 ーその始まりから復古までー

ギャラリートーク

9月9日(土) 10:00~

- ◆場所/2階 企画展示室
- ◆料金/無料(申込不要)

小野遺跡「墨書土器「十三年」」▶

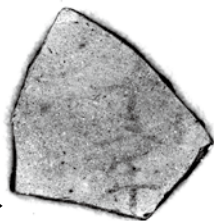

ギャラリー展

「伝説の教科書を作った郷土の偉人
 しおの なおみち
 ~塩野直道物語~

好評開催中~

10月16日(月)まで



若き日の塩野直道

職員リレー講座

「出雲に生きた縄文人の足跡
 ー京田遺跡の発掘調査から広がる
 縄文時代の世界ー

9月30日(土) 14:00~16:00

- ◆講師/幡中 光輔
- ◆場所/たいけん学習室
- ◆受講料/300円(要申込)

※事前に電話・FAX・
 博物館ホームページで
 お申込みください。



発掘された縄文土器



出雲弥生の森博物館

開館時間 9時~17時(入館は16時30分まで)
 休館日 毎週火曜日(祝日の場合は翌平日)
 入館料・常設展観覧料 無料

〒693-0011 大津町2760

☎25-1841 FAX 21-6617

<http://www.city.izumo.shimane.jp/yayoinomori>
yayoi@city.izumo.shimane.jp



よすみちゃん

荒神谷博物館情報

ホール展示 8月25日(金)~10月1日(日)

「懐かしのスター展 色鉛筆画作品展」

元映画看板職人 実重 攻氏による作品展。

日本映画界で活躍した昭和の女優・名俳優から

ハリウッドの伝説的スターまで、さまざまな懐かしい有名人をモチーフに色鉛筆で髪の毛1本1本まで克明に描写した似顔絵を多数展示します。

観覧無料



ミュージアムショップ通信

特別展魏志倭人伝
 シリーズ

図録のバックナンバー
 を販売中です



月見の宴 9月9日(土) 19:00~21:00

会場/荒神谷博物館交流学習室

会費/参加無料

地元文化倶楽部による唄や舞の披露をします。



定例講演会 第145回

9月16日(土) 13:30~15:00 資料代:300円 申込不要

演題:「出雲の青銅器とその特色」

講師:北島大輔氏(山口市教育委員会 文化財保護課)

ゼミ形式「風土記談義」~出雲国風土記編~

9月17日(日) 10:00~12:00

講師:平野 芳英・杉岡 直子 受講料:300円 申込不要

最新情報はホームページ内のブログやFacebookをご覧ください。

荒神谷博物館

Archaeological Museum of Kojindani

開館時間 9時~17時(入館は16時30分まで) 休館日 展示室のみ毎週火曜日(祝日の場合は翌平日)

〒699-0503 斐川町神庭873-8

☎72-9044 FAX 72-7695

<http://www.kojindani.jp>





ノーベル賞をめざせ 子ども科学学園

平成29年度 学園生募集

- 期 間:9月~2月の日曜日(全9回)
- 募集人数:
小学生クラス…24人(小学5・6年生)
中学生クラス…24人(中学生全学年)
- 受講料:年間3,000円
- 応募締切:9月13日(水)

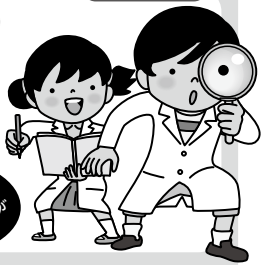

※継続して
参加できる方が
対象です。

科学のスペシャリストが講師としてやってくる

応募方法 事前に申し込みが必要です。電話、ハガキ、科学館ホームページ、FAX、科学館受付カウンターのいずれかで応募ください。
 ※詳しくは科学館ホームページをご覧ください。

平成29年度 主催:出雲市教育研究会 共催:出雲市教育委員会

出雲市科学作品展・ 出雲市小中学生科学グランプリ

市内の小中学生が夏休みの自由研究に取り組んだ成果、約400点を展示します。
 ユニークな発想を生かした力作が勢ぞろい! ぜひご覧ください。

企画展

参加無料



科学作品展 9月23日(土・祝)~10月1日(日)
 9:30~17:30(ただし10月1日は12:00まで)

**表彰式・
優秀作品発表会** 10月1日(日) 14:00~15:30

なるほど!教室

応募方法 事前に申し込みが必要です。電話、ハガキ、科学館ホームページ、FAX、科学館受付カウンターのいずれかで応募ください。応募の際、希望日時を第2希望まで明記してください。

教室名	内容	開催日	開催時間	募集人数・対象	応募しめきり	参加費
実験 センサーを使って ロボットを動かそう	センサーを使ったロボットプログラミングに挑戦しましょう。	9日(土) 10日(日)	①10:00~12:00 ②14:00~16:00	各回10人 小学生~大人 小学生は1人につき 保護者1人同伴	8月26日(土)	無料
ものづくり 空き缶アルコールコンロを つくろう	空き缶を使って、アルコールコンロを作りましょう。	16日(土) ~18日(月・祝)	①10:00~12:00 ②14:00~16:00	各回10人 小学4年生~大人 小学生は1人につき 保護者1人同伴 ※小学生未満入室不可	9月3日(日)	600円
自然・環境 星空観察を楽しもう ~夏の星座・月・土星~	夏の星座を探しながら、天体望遠鏡で月や土星を観察してみましょう。	30日(土)	18:30~20:30 ※曇天時は19:30まで	15組 中学生以下は 保護者同伴 ※小学生未満入室不可	9月18日(月)	無料

チャレンジ!教室

整理券 マークのある教室に参加するには整理券が必要です。開館時刻(9時30分)からその日に行われるご希望の教室の整理券を受付カウンターで配付します。1人2枚まで、代理人受取可能です。(ただし、保護者同伴が必要な方は代理人になれません)
参加費 無料
自由出入 マークのある教室は時間内入室が自由になります。ただし、状況によってはしばらくお待ちいただく場合もあります。

教室名	内容	開催日	開催時間	所要時間	参加人数・対象
実験 整理券 月の満ち欠け 早見盤をつくろう	月の満ち欠けがわかる「月の満ち欠け早見盤」を作ります。	2日(土)、3日(日) 9日(土)、10日(日)	①10:30~ ②13:30~ ③15:30~	50分	各回先着24人 小学3年生以下は2人まで につき保護者1人同伴
ものづくり 自由出入 輪ゴムの力で組み立てよう テンセグリティをつくろう!	輪ゴムとストローだけで作ることができる不思議な立体「テンセグリティ」を作ってみよう!	2日(土)、3日(日) 23日(土・祝)、24日(日) 30日(土)、10月18日(日)	【受付時間】 ① 9:30~12:00 ② 13:30~16:00	20分	小学3年生以下は 保護者同伴
自然・環境 自由出入 月の観察会 望遠鏡で月のクレーターを 観てみよう	秋のお月見会を開催します。天体望遠鏡で月のクレーターを観察してみましょう。 ※曇天・雨天時は中止となります。	3日(日)	【受付時間】 18:30~19:30	—	中学生以下は保護者同伴
木工 整理券 ならべてつなげて! キュービックブロック	小さな木のブロックをボンドでつけて、自由に形を作ります。	16日(土)~18日(月・祝) 23日(土・祝)、24日(日)	①10:30~ ②13:30~ ③15:30~	40分 (途中休憩可)	各回先着24人 小学2年生以下は2人まで につき保護者1人同伴
ものづくり 整理券 トコトコ人形をつくろう!	紙コップを使って、坂道をトコトコ歩く人形を作ります。	30日(土) 10月1日(日)、7日(土) ~9日(月・祝)	①10:30~ ②13:30~ ③15:30~	45分	各回先着24人 小学3年生以下は2人まで につき保護者1人同伴

この他にも、応募教室「木工創作教室」30日(土)※締切9月20日(水)、ボランティアさんのわくわくかがひろば「高くのぼる紙トンボ」9日(土)・10日(日)・16日(土)・17日(日)・18日(月・祝)などがあります。詳しくは出雲科学館(25・1500)へお問い合わせください。



風の子楽習館(9月)

〒699-0904 多伎町口田儀458-1 ☎ 86-3644
<http://www.kazenoko-taki.com/>
 【休館日】火曜日

◆自由参加(内容によっては人数制限があります)※体験学習は、団体予約が入っている場合、参加できません。電話でお確かめください。

教室名	内 容 【所要時間(目安)・参加費】	開催日	時 間
一般体験学習 *季節限定 紙皿フリスビー 他	所要時間:20分コースと30分コースがあります。 参加費:50円~400円(予約不要)	土日祝(イベント開催時 は除く)1日5回 ホームページまたはお 電話にて確認ください。	① 9:30~10:30 ② 11:00~12:00 ③ 13:15~14:15 ④ 14:30~15:30 ⑤ 15:45~16:45

◆事前申込(電話で申込み・先着順)※受付時間:10:00~17:30 ※子どもの体験を主な目的とするため、大人のみの参加はお断りする場合があります。

イベント名	内 容	開催日	時 間	募集人数(対象)	申込期間	参加費
夜遊び探検隊④ 月を観察しよう!	スコープで月のクレーターを観察しよう! お月見切り絵作りも体験できるよ。 ※雨天中止	2日(土) 30日(土)	19:30~21:30 19:00~21:00	対象: 小学生と保護者 募集人数: 10組(20名まで)	8月24日(木) ~8月31日(木) 9月21日(木) ~9月28日(木)	100円/人
初心者向け キス釣り体験教室	初心者を対象に楽しいキス釣りの魅力を紹介するとともに、投げ釣りができるように指導します。 ※釣具の貸出(有料)もできます。 釣った魚はみんなで料理して食べちゃおう!	10日(日)	6:00~12:30	対象: 小学生と保護者 募集人数: 6~8組(先着順)	8月24日(木) ~9月3日(日)	参加費:500円/人 貸 出:道具一式500円 販 売:餌1パック200円 (貸出が必要な方のみ)

浜遊自然館(9月)

〒699-0741 大社町中荒木2484 ☎ FAX53-5080
 【休館日】毎週月・火曜日(祝日の場合は翌日)
 ※申込みは講座開催日1か月前から受け付けます。

講座名	内 容	開催日	時間	募集人数	対 象	参加費
浜遊で畑を耕そう	浜遊自然館周辺の畑で、大根と玉ねぎ作りに挑戦します。	8日(金)	9:30~	15人	一般	700円
<リサイクル教室> 米袋で楽しい 手さげ袋を作ろう	不用になった米袋でおしゃれな手さげ袋をつくります。	10日(日)	9:00~	20人	一般	600円
紙バンド手芸	はじめての方でも簡単に出来るカントリーバスケットをつくりましょう。	16日(土)	9:00~	20人	一般	500円
秋の星座観察会	半月過ぎの月を見ます。天体望遠鏡では月のクレーターが詳しく観察できます。また、夏から秋の星座も観察します。	29日(金)	19:30~		一般・ 子ども	無料
炭の置物を作ろう	樅の実や松かさ等を使って味わいのある炭の置物をつくります。	30日(土)	9:30~	15人	一般	300円

アクティーひかわ(9月)

〒699-0624 斐川町上直江2469 ☎ 72-7411

教室名	内 容	開催日	時 間	参加費
フォークダンス教室	まだまだ暑い日が続きます。フォークダンスで身体の調子を整えましょう。	1日・8日・22日・29日 (いずれも金曜日)	10:00~11:30	1,500円/月
ひかわdeにほんご教室	日本語を習いたい外国人の方々のための教室です。楽しくご指導します。	2日(土)・9日(土)・23日(土・祝) 14日(木)・28日(木)	14:00~15:30 19:00~20:30	無料
フラワーアレンジメント 教室	フラワーアレンジのノウハウを継続的に習う教室です。	16日(土)	14:00~16:00	600円(材料費別途)

斐川環境学習センター (アース館) (9月)

〒699-0612 斐川町出西1943 ☎ 72-5242
 【休館日】毎週月曜日・木曜日
 ※ただし、第2・第4月曜日は教室のためのみ開館します。
 ※各教室とも準備の都合上2日前までにご連絡ください。定員になり次第締め切ります。

教室名	開催日	時 間	参加費・材料代	教室名	開催日	時 間	参加費・材料代
裂き織り体験[定員6人]	3日(日)	9:30~11:30	600円	布細工同好会 (パッチワークなど)	22日(金)	13:30~16:30	400円
野の花談議[定員15人] (屋外での植物観察)	16日(土)	9:00~12:00	400円	布ぞうり作り教室 【定員8人】	23日(土・祝)	13:30~16:30	700円
アート・フラワー教室 (布で花を作ります)	17日(日)	13:30~15:30	1,500円	韓国料理「サムゲダン」作り 講師は韓国の方	24日(日)	10:00~13:00	1,700円
野の花教室 (粘土で花入れを作ります)	20日(水)	13:30~15:30	1,900円				