



出雲総合芸術文化祭

バラエティに富んだ、数々の舞台芸術や伝統芸能などの優れた芸術文化に触れる機会を、年間を通じて提供します。

出雲市文化環境部 文化スポーツ課 (☎21-6514)
財団法人 出雲市教育文化振興財団 (出雲交流会館) (☎21-7580)

平田本陣記念館

高山辰雄 文藝春秋表紙絵展と特別展 ~限りなき時の中に~

現代日本を代表する日本画家・高山辰雄の文藝春秋の表紙絵展と同時開催の特別展では、日展等出品画6点の名品をご紹介します。

- と き / 6月19日(日) まで
- 入館料 / 一般：500円、小中高生：200円
- 休館日 / 毎週火曜日
- おたすね / 平田本陣記念館 TEL.62-5090

出雲文化伝承館

開館20周年 特別展「布志名焼の美」



江戸時代から明治時代を中心に茶道具や座敷で使われた器などを中心に展示し、布志名焼の美の変遷を紹介します。

- と き / <前期展> 4月24日(日) まで
<後期展> 4月27日(水)~5月15日(日)
☆学芸員によるギャラリートーク☆
5月8日(日) 11時~(約30分)
- 入館料 / 一般：700円、高校生以下：無料
- 休館日 / 毎週月曜日 (ただし5月2日は開館)
※4月26日(火)は展示替えのため閉館
- おたすね / 出雲文化伝承館 TEL.21-2460

平成23年度事業 ピックアップ

藤原道山コンサート2011

- 日 程 / 9月19日(月・祝)
- 会 場 / ビッグハート出雲
- 入場料 / 全席指定・有料
- 主な出演 / 藤原道山 (尺八)
※ゲスト：SINSKE (マリンバ)



東宝現代劇特別公演「細雪」

- 日 程 / 10月30日(日) 2回公演
- 会 場 / 出雲市民会館
- 入場料 / 全席指定・有料
- 主な出演 / 高橋恵子、賀来千香子、水野真紀、中越典子

第22回 出雲阿国歌舞伎 松竹花形歌舞伎

- 日 程 / 11月8日(火)
- 会 場 / 大社文化プレイスうらら館
- 入場料 / 全席指定・有料
- 主な出演 / 中村獅童、片岡秀太郎、澤村宗之助
- 演 目 / 「暎の母」「お祭り」



今岡美術館

「大名茶人をしのんで 開府400年によせる茶陶展」

不昧公ゆかりの茶道具を展示します。

- と き / 5月29日(日) まで
- 開館時間 / 9時~17時
最終入館は16時30分
- 休館日 / 月曜日 (但し祝日開館、翌日休館)
- 料 金 / 高校生以上600円、中学生以下 無料
- おたすね / 今岡美術館 TEL.25-2239

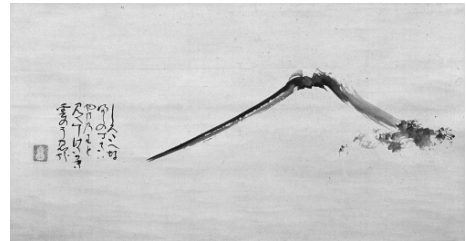

松平不昧公筆「富士画賛」

市民団体主催 5月の催し

事業名	日程・期間	会場	入場料
大社ユニテッドウインド 第14回定期演奏会	5月29日(日)	大社文化プレイスうらら館	有 料
平田書道展	5月20日(金)~22日(日)	平田文化館	入場無料



開館1周年記念

出雲弥生の森博物館

出雲弥生の森まつり

出雲弥生の森博物館は、おかげさまで開館1周年を迎えます。ゴールデンウィークを中心に古代出雲を体験する・学べるイベントが盛りだくさん！古代ロマンあふれる弥生の森へ、ぜひお出かけください。

4/29(金・祝)のイベント

★オープニングセレモニー 9:30～10:30

- ◎大津小学校児童100人と樋野達夫さん(笛作家)による土笛演奏
- ◎大土地神楽「八乙女」(国指定重要無形民俗文化財)
- ◎博物館展示物メイキングビデオ上映会

★開館1周年記念講演会 14:00～16:00

- テーマ「四隅突出型墳丘墓について(仮題)」
 (講師)野島 永氏(広島大学文学部准教授) (受講料)300円
 ※博物館に電話で申し込み

★地元団体コーナー(主催:弥生の森おまつ)

- ◎お茶席(めめの会) 10:00～15:00(有料)
- ◎屋台村(大津商工振興会) 10:00～15:00(有料)
 *焼きそば・唐揚げ・揚げたこ焼・綿菓子・ジュース
- ◎もちつき実演販売(JA大津女性部) 10:00～15:00(有料)
- ◎草花の販売(有料) 10:00～15:00
- ◎木の实を使ったこども手芸体験コーナー(無料)(FGC)
- ◎まてばしい(どんぐり)飛ばし・フリーブロー(吹き矢) 11:00～12:30(無料)

企画展

「東西南北2500年の交流
 -矢野遺跡の調査から-」開催中!

【開催期間】5/16(月)まで

【観覧料】300円 *高校生以下無料

出雲平野でいち早く弥生文化を取り入れた矢野遺跡のこれまでの調査成果をもとに、2500年の歴史をたどります。

たくさんの
 ご来館おまち
 しています!



マスコットキャラクター
 よすみちゃん

4/30(土)～5/8(日)のイベント

★企画展講座① 5/1(日)14:00～16:30

「古代の矢野遺跡について」(講師)高橋 周(出雲市文化財課) (受講料)300円 ※博物館に電話で申し込み

★企画展講座② 5/8(日)14:00～16:00

「弥生時代の環日本海交易 -山陰・北部九州・朝鮮半島を行き交ったモノと人-」
 (講師)森本幹彦氏(福岡市教育委員会) (受講料)300円 ※博物館に電話で申し込み

★ものづくり体験コーナー(有料)

(開催日)4/30(土)・5/3(火・祝)・5/4(水・祝)・5/5(木・祝)・5/7(土)
 (時間)10:00～15:00 ※5/3は13:00～
 (内容)まが玉づくり300円・古代鏡づくり500円・缶バッジづくり20円

★博物館の裏がわ探検ツアー(無料)

(開催日)5/4(水・祝) (時間)10:00/11:00/13:00/14:00

★よすみちゃんのクイズコーナー(無料)

(開催日)5/5(木・祝) (時間)10:00～16:00

★地元団体コーナー(主催:弥生の森おまつ)

- ◎出雲の伝統芸能(どじょうすくい踊り他)(無料)
 【5/3(火・祝) ①10:30～11:00 ②11:30～12:00】
- ◎まてばしい(どんぐり)飛ばし・フリーブロー(吹き矢)
 【5/5(木・祝)13:30～15:00】(無料)

★県立古代出雲歴史博物館 出張体験コーナー

【5/5(木・祝)10:00～15:00、5/8(日)10:00～13:00】

★荒神谷博物館 出張体験コーナー

【5/8(日)10:00～13:00】

★西谷墳墓群ガイドサービス(無料)

(開催日)4/29(金・祝)・4/30(土)・5/3(火・祝)～5/5(木・祝) (時間)10:00～16:00

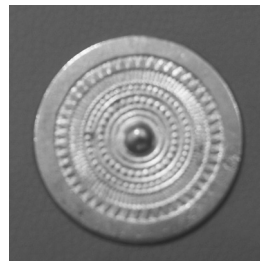

ものづくり体験コーナーでは、オリジナルの「まが玉」や「古代鏡」をつくることができます!

●●● おたずね/出雲弥生の森博物館 TEL.25-1841(イズモヤヨイ) ●●●