

詳しくは各施設におたずねください。

4月の生涯学習情報

出雲科学館の催し



〒693-0001 出雲市今市町1900-2 TEL:25-1500 FAX:24-8383
 ホームページ: <http://www.izumo.ed.jp/kagaku/> 応募専用アドレス: oubo@izumo.ed.jp
 【入館料】無料 【開館時間】10:00~18:00 【休館日】4月18日(月)

入学・進学おめでとう！企画

文房具の科学 ～自分だけの文房具をつくらう！～

イベント

4月2日(土)～4日(月) 「紙つくり名人になろう」 「好きな形で好きな濃さ オリジナルえんぴつをつくらう」
 5日(火)～7日(木) 「自分だけのえんぴつ立てをつくらう」 「何からつくる!? 手づくり消しゴム」
 9日(土)・10日(日)・16日(土)・17日(日) 「ノリノリのり実験」

紙、鉛筆、鉛筆立て、消しゴム、のり・・・私たちが毎日使っている文房具はどうやって作られているのでしょうか？楽しく実験をしながら、世界に一つしかない自分だけの文房具を作りましょう。
 詳しくは下記チャレンジ教室をご覧ください。

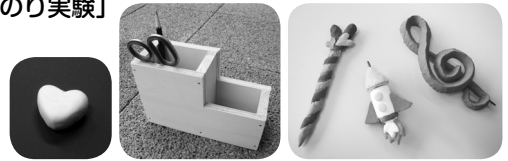

第11回 日本万華鏡大賞公募展・出雲展 光と芸術の科学 万華鏡展

企画展

4月16日(土)～5月15日(日) 協力:日本万華鏡倶楽部

創作万華鏡の全国コンテスト「第11回日本万華鏡大賞公募展」の受賞作品など合計20点を展示します。
 アイデア満載の創作万華鏡の世界を、この機会にお楽しみください。

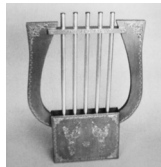

「出雲科学館賞」受賞作品▶

おもちゃの病院

主催:出雲少年少女発明クラブ

4月23日(土)

受付時間 10:30～11:45

壊れたおもちゃを修理します。
 ぬいぐるみ等は除きます。
 長期間お預かりする場合があります。

チャレンジ!教室

※整理券 マークのある教室に参加するには整理券が必要です。開館時刻(10時)からその日に行われる教室の整理券を、受付カウンターで配付します。1人2枚まで、代理人受取可能です。
 自由参加 参加費無料 ※事前の応募は不要です。

開催日	開催時間	教室名	内容	所要時間	参加人数など
3月30日(水) ～4月1日(金)	受付時間 10:00～11:00 13:00～16:30	発射台付き 飛び出すロケット (自由出入)	ペットボトルとストローを使って、飛び出すロケットを作ります。どうやったら、よく飛ぶのか!? 工夫して、自分だけのロケットを作ってみましょう。	20分	時間内出入り自由 小学3年生以下は 3人までにつき 保護者1人同伴
2日(土) ～4日(月)	①11:00～ ②13:00～ ③15:15～	紙つくり名人になろう (整理券)	紙はどうやって作るのかな? 材料はなんだろう? 家庭で「紙を作る」簡単な方法を紹介します。	45分	各回先着24人 小学2年生以下は 2人までにつき 保護者1人同伴
2日(土) ～4日(月)	①10:30～ ②14:00～ ③15:30～	好きな形で好きな濃さ オリジナルえんぴつをつくらう (整理券)	HB や 2B、F などいろいろな濃さと硬さがあるえんぴつの芯。どんな秘密があるのかな。材料を自由に配合して、好きな濃さのえんぴつを作ります。まわりは粘土で作るので形も自由!! すべてが手作りのオリジナルえんぴつです。	60分	各回先着18人 小学3年生以下は 2人までにつき 保護者1人同伴
5日(火) ～7日(木)	①10:30～ ②14:30～	自分だけの えんぴつ立てをつくらう (整理券)	自分が持っている文房具に合わせて、オリジナルの使いやすい、えんぴつ立てを作ります。	120分	小学生以上 各回先着20人 小学1～3年生は 1人につき 保護者1人同伴
5日(火) ～7日(木)	①10:40～ ②13:15～ ③15:30～	何からつくる!? 手づくり消しゴム (整理券)	消しゴムは何からできているのかな? 消しゴムにひめられた科学を探りながら、意外なものから消しゴムを作ります。	60分	各回先着24人 小学3年生以下は 2人までにつき 保護者1人同伴
9日(土) 10日(日) 16日(土) 17日(日)	①10:30～ ②13:30～ ③15:30～	ノリノリのり実験 (整理券)	何かをくっつけるときに使う「のり」。「のり」はどうしてくっつくのかな? 実験をしながら「のり」にひそむ科学をみつけましょう。	50分	各回先着18人 小学3年生以下は 2人までにつき 保護者1人同伴
16日(土)	19:30～20:30 ※19:30～19:40 当日の星空を解説 します。	— 天体観望会 — 月と土星をみよう (自由出入)	天体望遠鏡で月や土星などを観察します。雨天の場合はプラネタリウムを上映します。 観測場所: 科学館駐車場 協力: 出雲天文同好会	60分	時間内出入り自由 中学生以下は 保護者同伴
23日(土) 24日(日)	①10:30～ ②13:30～ ③15:30～	鏡を使わない! アイデア万華鏡 (整理券)	のぞくとともきれいな世界が広がる万華鏡。鏡を使わずに、身近な材料で万華鏡を作ります。	60分	各回先着24人 小学3年生以下は 2人までにつき 保護者1人同伴
29日(祝・金) 30日(土)	受付時間 ①10:00～12:00 ②14:00～16:00	答えは何通り? 不思議なパズルをつくらう (自由出入)	このパズルは、形はとっても単純だけど、枠へのはめ方次第でいろいろな模様を作ることができます。答えが何通りもある不思議なパズル作りに挑戦しましょう!	30分	時間内出入り自由 小学3年生以下は 1人につき 保護者1人同伴

なるほど! 教室

事前の応募が必要です ※しめきり日必着

開催日	開催時間	教室名	内 容	募集人数	応募しめきり	参加費
12日(火) 13日(水)	工作室 10:30～16:00 (12:30～14:00) 除く 木工室 ①10:30～12:30 ②14:00～16:00	木工創作教室	講師の指導を受けながら、自分の作りたいものを自由に工作する教室です。材料は各自ご用意ください。 講師：杠 繁さん ※希望日時(複数選択可)と部屋を明記して下さい。 ※使用できる部屋と工具に制限があります。 詳しくは出雲科学館にお問い合わせください。	工作室 10人 木工室 各5人 計20人	3月31日 (木)	工作室 200円 木工室 250円
29日(金・祝) 30日(土) 5月1日(日)	①10:30～12:30 ②14:00～16:00	オリジナル! 万華鏡をつくろう	万華鏡展の作品を参考にしながら、鏡の組み合わせなどを工夫し、オリジナルの万華鏡を作ります。 ※希望日時を第3希望までご記入ください。	小学4年生～大人 各回10人	4月19日 (火)	300円
20日(水) 27日(水) 5月11日(水)	10:30～16:00	木工基礎教室 全3回	板材から木製品を作り、木工の基礎を学びます。マガジンラック、ツールボックス、スパイスラック、おもちゃ箱、スライド式本立て、ミニチェアー、シェルフの中から1作品を選び完成を目指します。 ※この教室を修了された方は、「木工応用教室全5回」に応募することができます。	大人10人 初めて応募される 人を優先	4月6日 (水)	2,000円

なるほど! 教室の応募方法

※しめきり日必着

ハガキ、科学館ホームページ、電子メール、ファクス、科学館受付カウンターいずれかで応募ください。

電子メールでの応募の際は、件名に教室名を入力してください。

携帯電話メールを使う場合は、受信文字数制限や受信設定にご注意ください。

応募での必要記入事項

- ①教室名 ②開催日または希望日 ③氏名(フリガナ)
④学年と年齢 ⑤郵便番号・住所 ⑥電話番号
⑦その他各教室で必要な記載事項

- 応募者多数の場合は抽選により参加者を決定します。
- 応募者が3名に満たないときは、教室を中止する場合があります。
- しめきり日の後1週間以内に、参加の可否を返信メールまたはハガキでお知らせします。
- 返信がない場合はお手数ですがご連絡ください。
- いずれの場合も1通につき1教室3人まで応募できます。
※全員の住所、氏名、学年、年齢、電話番号を記入してください。
- ファクスなど送信先のお間違いがないようご注意ください。
- 記入事項に不備があると受付できない場合があります。

風の子楽習館の催し

【休館日】火曜日(祝日の場合は翌日)
多伎町口田儀458-1 TEL:86-3644

自由参加(内容によっては人数制限があります)※体験学習は、団体予約が入っている場合、参加できません。電話でお確かめください。

開催日	時間	教室名	内 容【所要時間(目安)・参加費】
4月2日(土)・3日(日) 9日(土)・10日(日) 16日(土)・17日(日) 23日(土)・24日(日) 29日(金・祝)・30日(土)	① 9:30～10:30 ② 11:00～12:00 ③ 13:00～14:00 ④ 14:30～15:30 ⑤ 16:00～17:00	一般体験学習 特別体験学習 要予約	かざぐるま(60分、400円) 竹とんぼ(60分、300円) ウグイス笛(30分、250円) スライム作り(20分、50円、ラメ入り:100円) ふしぎな色コマ(40分、100円) パクパクカエル(40分、100円) どんぐり人形(30分～、150円～) クマのまつぼっくり人形(30分、150円) スライドホイッスル(30分、50円) カッコウフクロウ笛(30分、400円) 桜の小枝ストラップ(20分～、150円～) ※かざぐるま等は台付き
			竹の水鉄砲、竹あんどん、竹の体操人形、竹けんだま、竹の箸と箸置き、竹の花、門松づくり、紙すきハガキ作り、どんぐり人形とリース作り、どんぐり人形やじろべい、風力発電(風車キット)、ソーラーカー、ビニール凧

事前申込(電話で申し込み・先着順) ※受付時間/ 10:00～17:30

開催日	時間	イベント名	内 容	参加費
4月9日(土)	9:30～13:00	春来たり! 山野草てんぷら会	自然観察ゲームをしながら眺望のよい丘までハイキング。遊歩道で山野草をつみ後でてんぷらにして食べてみよう! 雨天中止 ●対 象: 子どもから大人まで ●募集人数: 30名 ●申込期間: 3月24日(木)～4月4日(月) (先着順) ●持 参 品: 雨具、弁当、水筒、皿、ハシ、タオル、ビニール袋、軍手、参加費	大 人 300円 子ども 200円
4月23日(土)	午前の部 10:00～12:00 午後の部 13:30～15:30	ぼかぼか自然観察会 (たけのご掘り体験付き)	手引ヶ丘公園内を歩き、春の自然にちなんだゲームを楽しみながら自然の持つ不思議さを学ぼう。たけのご掘りも体験してみよう! 雨天中止 ●対 象: 子どもから大人まで ●募集人数: 各15名(先着順) ●申込期間: 4月7日(木)～18日(月) ●持 参 品: 丈夫な袋、軍手、水筒、タオル、参加費	大 人 200円 子ども 100円

浜遊自然館の催し

【休館日】毎週月・火曜日(祝日の場合は翌日)
大社町中荒木2484 TEL・FAX:53-5080

※申し込みは
1ヶ月前から行います。

開催日	時間	講座名	内 容	対 象	参加費	募集人数
4月17日(日)	9:30～	リメイクツールペインティング	結納の盆やそうめんの箱などの木製の物にツールペイントして、リメイクする。	一 般	200円	15人
4月24日(日)	9:00～	リサイクル教室 ～古布で作る「布ぞうり」を作ろう①	古布でつくる足元華やか履きここのよい、布ぞうり作り。	一 般	200円	20人

講座の実施日や内容については変更する場合があります。