# 韓竈神社への行き方

## ●韓竈神社とは

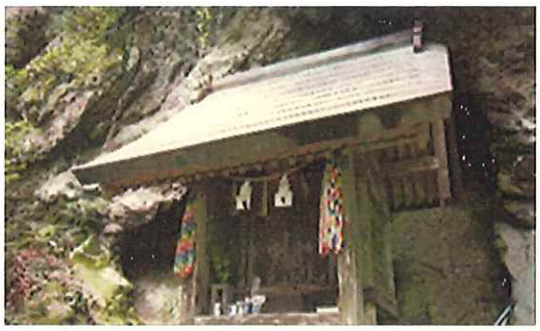

1　所在地　　出雲市唐川町 408

2　祭　神　　素戔嗚尊（すさのおのみこと）

3　例　祭　　11 月３日

※祭は唐川集落の拝殿で執行

4　由　緒　　出雲國風土記（733 年）に「韓鉏社」と記載されている神社です。社名は、朝鮮半島から渡来した釜（たたら製鉄のカマ）からつけられたと言われています。鳥居付近には素戔嗚尊が乗られたとされる岩船もあります。また唐川町は、特産品「唐川茶」の産地です。

## ●韓竈神社の場所

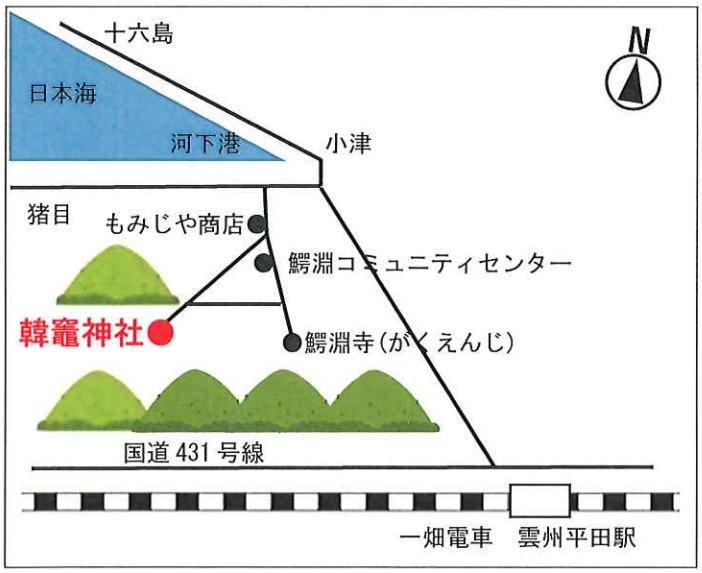





## ●公共交通機関「平田生活バス」の利用

※12/29～1/3 は運行しません。

平日（月～金曜日）であれば、下記の３パターン行程が可能です。（2026.11 現在）

①雲州平田駅9:14⇒9:49唐川車庫－－（徒歩 60 分）－－韓竈神社－－（徒歩 60 分）－－－唐川車庫12:26⇒12:52雲州平田駅

②雲州平田駅 11:52⇒12:23 唐川車庫－－（徒歩 60 分）－－韓竈神社－－（徒歩 60 分）－－唐川車庫14:42⇒15:08雲州平田駅

③雲州平田駅 14:06⇒14:39唐川車庫－－（徒歩 60 分）－－韓竈神社－－（徒歩30分）－－後野16:50⇒17:18雲州平田駅

※徒歩区間は高低差が大きく、坂道が連続します。

土・日曜日及び祝日は運行本数が少なく利用は難しいです。運賃は片道２００円です。

## ●タクシーの利用

雲州平田駅から韓竈神社駐車場まで約２０分で、料金は片道約５，０００円です。

## ●自家用車（レンタカー）の利用

出雲市平田町から韓竈神社駐車場までは約２０分かかります。

①旧鰐淵小学校前を右方向に



②この看板の場所を右方向に




③右手方向に第２駐車場。大きい車はこちらへ。この先に「後野」のバス停あり。






④さらに進むと第１駐車場。数台駐車可。



⑤ここから徒歩で 25～35 分です。




**トイレ情報**

第１駐車場から３０ｍ進んだ右川に簡易トイレがあります。それ以外は途中にありません。なお平日であれば、鰐淵コミュニティセンターも利用できます。

## ●韓竈神社駐車場から神社まで

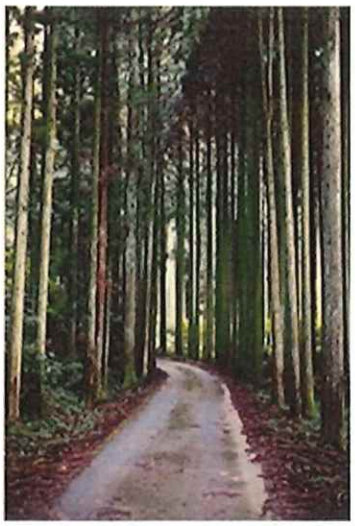

虫除けスプレーがあると便利だよ





鳥居が現れます。ここから急な道を上ります

800m の杉並木が続きます
右手側にはきれいな小川や滝もあります
クマは出没しませんのでご安心を



急な参道です。ゆっくり上がってください
石段がぬれている時は、下山時に気をつけてください

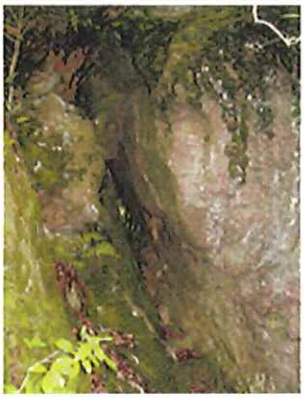

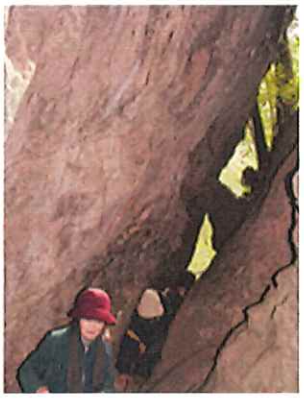

最後の難関！45cm の隙間を通り抜けたら頂上です



## ●御朱印、お札、御守り







◆御朱印（１枚 300 円）

平日（祝日を除く）…鰐淵コミュニティセンターで発行
土・日曜、祝日…河下町 599-1 もみじや商店で発行
※１ページ目の地図を参照

◆お札・御守り

神社にもありますが、売り切れの場合平日であれば鰐淵コミュニティセンターで取り扱っています。

### 岩船（いわふね）




すさのおのみこと
素盞嗚命が乗られた船だと言われている岩。鳥居の場所から道路をまっすぐ 100m 進んだところにあるます。名前の通り船の形をした巨岩です。