

9月の生涯学習情報

詳しくは各施設におたずねください。

出雲科学館の催し



〒693-0001 出雲市今市町1900-2 TEL: 25-1500 FAX: 24-8383
 ホームページ: <http://www.izumo.ed.jp/kagaku/> 応募専用アドレス: oubo@izumo.ed.jp
 【入館料】無料 【開館時間】10:00~18:00 【休館日】9月21日(火)

「みぢかなふしぎ」フォトコンテスト ~ふしぎ みつける わかちあう~

応募

あたりまえに生活している日常。でもちょっと見方を変えるとたくさんの不思議がかくれています。あなたが「あれ?」と気づいた「ふしぎ」を写真に撮って送ってください。見つけた「ふしぎ」を出雲科学館に展示して、科学館を訪れた人に紹介します。そして、もっとも「ふしぎ」を共感できる写真に投票してもらい、より多くの人と「ふしぎ」を分かちあえた作品を表彰します。詳しくはホームページにも掲載しています。

テーマ 「なぜ?」「どうして?」と、なにげない日常で出会った「ふしぎ」を感じた物、現象、生物などの写真
 (例1「なぜ月は落ちてこないんだろう?」、例2「なぜ水滴は丸くなるんだろう?」など)

部門 「中学生以下の部」、「高校生以上 大人の部」、「親子の部」子どもが見つけたふしぎを保護者が撮影

応募方法 必要事項を記入の上、プリントしたもの、または電子データでご応募ください。

- プリントしたもの: A4版。
必要事項を記入した用紙を作品裏面にセロハンテープではり、郵送または持参。
- 電子データ: 10メガバイト以下。形式 JPEG のみ(携帯電話で撮影したもの可)。
必要事項を本文に記入してメール(応募専用アドレス oubo@izumo.ed.jp)

【その他注意事項】

- 白黒写真可 ●組み写真(複数枚で一つのテーマをあらわしたもの)の場合4枚まで(プリントサイズはL版)
- 1人各部門3点まで応募可 ●合成など特殊な加工を行った写真は不可 ●作品の返却なし

必要事項

- ①出展部門、②撮影者名(親子の部は子どもの名前・年齢も記入)、
- ③学年(小中高生のみ)、④作品名(30字以内)、
- ⑤コメント(100字以内、何をふしぎに思ったのかなど。)、⑥住所、⑦電話番号

賞 各部門1点ずつ。

- 金賞 デジタルカメラ、賞状
- 銀賞 図書券 3000円分、賞状
- 銅賞 図書券 1000円分、賞状
- 科学館長賞 科学グッズ、賞状

日程 ・応募期間: 9/1(水)~10/31(日)
 ・展示期間: 11/13(土)~12/28(火)
 ・来館者による投票期間: 12/12(日)まで
 ・表彰式: 12月23日(木・祝)

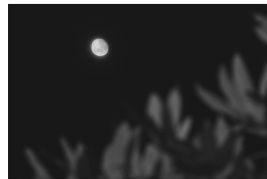
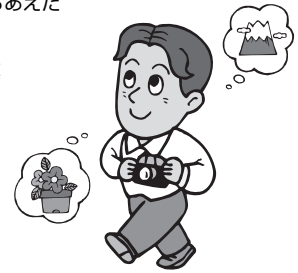

例1「なぜ月は落ちてこないんだろう?」

例2「なぜ水滴は丸くなるんだろう?」

初心者の方もお気軽にご応募ください。(写真の技術を競うコンテストではありません)

協力 財団法人ソニー教育財団

小中学生 ロボットコンテスト イベント

9月12日(日) 13:00~15:30

なるほど!教室「アイデアロボットクラブ」に参加した小中学生が、9日間かけて作りあげたオリジナルロボットを使って熱い戦いを繰り広げます。全国中学生大会と同じルールで、「収穫」をテーマに競技を行います。選手たちの努力とアイデアの結晶をぜひご覧ください。

どなたでもご自由にご覧いただけます。

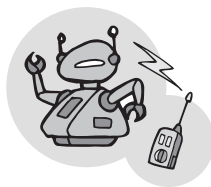

平成22年度 出雲市小中学生科学グランプリ 企画展

9月25日(土)~10月3日(日) 《表彰式と作品発表会》10月3日(日) 14:00~15:30

市内の小中学生が夏休みに取り組んだ自由研究の成果約400点を展示します。ユニークな発想を生かした力作が勢ぞろい。ぜひご覧ください。

天体写真展 企画展

協力: 出雲天文同好会

好評開催中
10月31日(日)まで

惑星や彗星、星雲、銀河など、出雲天文同好会の皆さんが撮影した美しい天体写真を展示しています。



おもちゃの病院

主催: 出雲少年少女発明クラブ

18日(土)・25日(土)
受付時間 10:30~11:45

壊れたおもちゃを修理します。ぬいぐるみ等は除きます。長期間お預かりする場合もあります。



チャレンジ!教室

※整理券 マークのある教室に参加するには整理券が必要です。開館時刻(10時)からその日に行われる教室の整理券を、受付カウンターで配付します。1人2枚まで、代理人受取可能です。

開催日	開催時間	教室名	内容	所要時間	参加人数など
4日(土) 5日(日) 11日(土) 12日(日)	①10:30~ ②13:30~ ③15:30~	チャレンジ木工 働く車 クレーン車をつくらう 整理券	働く車は、とてもかっこいいですね。クレーンが動くクレーン車をつくりまわす。どんな仕組みでクレーンが動くのか、考えてみましょう。 ※財団法人 田部謝恩財団の支援を受けて開催します。	70分	各回先着15人 小学3年生以下は1人につき保護者1人同伴
18日(土) ~20日(月・祝) 23日(木・祝) 25日(土) 26日(日)	①10:30~ ②13:30~ ③15:30~	チャレンジ実験 固まるふしぎ ~グミキャンディーをつくらう~ 整理券	フニフニのグミキャンディーは何から作られているのでしょうか?いろいろな材料を混ぜ合わせてグミキャンディーを作ります。	60分	各回先着20人 小学3年生以下は2人までにつき保護者1人同伴

なるほど! 教室

事前の応募が必要です ※しめきり日必着

開催日	開催時間	教室名	内容	募集人数	応募しめきり	参加費
14日(火)	10:30 ～16:00 (12:00～13:00 を除く)	木工創作教室 初級編	木工が初めての方を対象とした木工教室で、自分の作りたいものを自由に作っていきます。材料は各自ご用意ください。使用できる工具・機械についてはおたずねください。 ※科学館講師が担当します。	初心者もしくは 木工創作教室 参加日数が30日 以内の人 大人10人	9月1日(水)	工作室 200円 木工室 500円
15日(水) 22日(水)	工作室 10:30 ～16:00 (12:30～14:00 を除く) 木工室 ①10:30 ～12:30 ②14:00 ～16:00	木工創作教室	指導者の指導のもと、自分の作りたいものを自由に木工工作する教室です。材料は各自ご用意ください。 講師: 杠 繁さん ※使用できる部屋・工具に制限があります。 詳しくはおたずねください。 ※応募の際、希望日(複数日選択日)と部屋を明記して下さい。	木工室 各5人 工作室 10人 計20人	9月1日(水)	木工室 250円 工作室 200円
23日(木・祝)	①10:30 ～12:00 ②14:00 ～15:30	なるほどものづくり 一眼レフ用 ピンホールレンズ	簡単な光学の実験の後、ボディキャップを改造して、一眼レフカメラに取り付けられるピンホールレンズを作ります。完成後に全員でテスト撮影を行って使い方を習得します。 普通のレンズで撮るのと一味違う、おもしろい風合いの写真を撮ってみませんか? ※お持ちの一眼レフカメラに合うボディキャップをご持参ください。 ピンホールレンズの材料として使用します。	中学生以上12人 (一眼レフカメラ をお持ちの方)	9月13日(月)	無料
26日(日)	10:30 ～12:30	なるほど木工 カタカタ人形	人形がカタカタと音を立てて左右にゆれながら落ちていく、木のおもちゃをつくりまします。人形以外の自分の好きな形のものを作って、落としてみるのも楽しいですよ。 ※財団法人 田部謝恩財団の支援を受けて開催します。	小学4年生 ～中学生 10人	9月8日(水)	無料
28日(火) ～30日(木) 10月5日(火) ～7日(木)	10:30 ～16:00	木工ろくろ教室 全6回	コースターや茶たたくを製作しながら、木工ろくろの基礎基本を学びます。 講師: 杠 繁さん	大人10人	9月14日(火)	5,000円 (6回分)

なるほど! 教室の応募方法 ※しめきり日必着

ハガキ、科学館ホームページ、電子メール、ファクス、科学館受付カウンターのいずれかで応募ください。
電子メールでの応募の際は、件名に教室名を入力してください。
携帯電話メールを使う場合は、受信文字数制限や受信設定にご注意ください。

応募での必要記入事項

- ①教室名 ②開催日または希望日 ③氏名(フリガナ)
④学年と年齢 ⑤郵便番号・住所 ⑥電話番号
⑦その他各教室で必要な記載事項

- 応募者多数の場合は抽選により参加者を決定します。
- 応募者が3名に満たないときは、教室を中止する場合があります。
- しめきり日の後1週間以内に、参加の可否を返信メールまたはハガキでお知らせします。
- 返信がない場合はお手数ですがご連絡ください。
- いずれの場合も1通につき1教室3人まで応募できます。
※全員の住所、氏名、学年、年齢、電話番号を記入してください。
- ファクスなど送信先のお間違いがないようご注意ください。

風の子楽習館の催し

【休館日】火曜日(祝日の場合は翌日)
多伎町口田儀458-1 TEL:86-3644

自由参加(内容によっては人数制限があります) ※体験学習は、団体予約が入っている場合、参加できません。電話でお確かめください。

開催日	時間	教室名	内容【所要時間(目安)・参加費】
9月4日(土) 5日(日) 11日(土) 23日(木・祝) 25日(土) 26日(日)	① 9:30～10:30 ② 11:00～12:00 ③ 13:00～14:00 ④ 14:30～15:30 ⑤ 16:00～17:00	一般体験学習	かざぐるま(60分、400円) 竹とんぼ(60分、250円) ウグイス笛(30分、200円) スライム作り(20分、50円、ラメ入り:100円) ふしきな色コマ(40分、100円) バクバクカエル(40分、100円) どんぐり人形(30分～、150円～) クマのまつぼっくり人形(30分、150円) スライドホイッスル(30分、50円) カッコウフクロウ笛(30分、400円) 桜の小枝ストラップ(20分～、150円～) ※かざぐるま等は台付き
		特別体験学習 要予約	竹の水鉄砲、竹あんどん、竹の体操人形、竹けんだま、竹の箸と箸置き、竹の花、門松づくり、紙すきハガキ作り、どんぐり人形とリース作り、どんぐり人形やじろべい、風力発電(風車キット)、ソーラーカー、ビニール風

事前申込(電話で申し込み・先着順) ※受付時間/ 10:00～18:00

開催日	時間	イベント名	内容	参加費
9月12日(日)	7:00～13:30	初心者向け キス釣り体験教室	初心者を対象に楽しいキス釣りの魅力を紹介するとともに、投げ釣りができるように指導します。釣った魚はみんなで料理して食べちゃおう! 釣具の貸出(有料)もできます。 ●対象: 小学生と保護者 ●募集人数: 親子10組(先着順) ●申込期間: 8月26日(木)～9月6日(月)	600円/人
9月18日(土) 19日(日) 20日(月・祝)	10:00～16:00	秋の手引ヶ丘公園祭り	自然素材を使ったかわいい動物やキャラクターの置物づくりなど楽しい体験学習や風船プレゼント、ミニ動物園、ふわふわドーム、的当てルーレットなど、とっても楽しいイベントが盛りだくさん! 今年も3日間「どんぐり飛ばし大会」を行います。公園祭りに友だち・家族で出かけよう! ●対象: どなたでも参加できます(申込の必要はありません)	体験学習は実費

浜遊自然館の催し

【休館日】毎週月・火曜日(祝日の場合は翌日)
大社町中荒木2484 TEL・FAX:53-5080

※申し込みは
1ヶ月前から行います。

開催日	時間	講座名	内容	対象	参加費	募集人数
9月10日(金)	19:00～	秋の星座観察会③	惑星やこの季節に見られる星座を観察します	一般・子供	無料	募集人数は 設けがない
9月26日(日)	9:30～	ハーブ教室③	やさしいハーブ料理	一般	600円	15人

講座の実施日や内容については変更する場合があります。