

ボランティア講師による教室

受講生募集

いずれの教室も、
受講料は無料です

市では、いきいきとした潤いのあるまちづくりを目指して、さまざまな生涯学習の機会を広く提供しています。この一環として、助け合いのある優しく、安心できるまちとしてボランティアの輪を広げようと、市民から「ボランティア講師」を募集し、市民による市民のための教室を開催します。
今年度は、次の教室を実施します。あなたも地元のボランティア講師と一緒に楽しく学びませんか。

開催日：6月後半から2月まで（ただし、開催日が変更になる場合があります）

| 教室区分 教室名 | G ~ パソコン教室 |
|-------------|---|
| 内容 | インターネットや電子メール、ワードやエクセルなどの実践講習をそれぞれの能力に応じて幅広く行います。 |
| 講師名 | 外山 明（シニアITネットクラブいづも） |
| 実施日 | 6~8月 8~10月 10~12月 1・2月 毎週月曜日 それぞれ全8回 |
| 時間 | 10:00 ~ 12:00 |
| 場所 | さんぴーの出雲 |
| 対象 | 初心者を優先します。 |
| 定員 | ~ 各10人 |
| 費用 | 資料代などの実費が必要です。 |



| 教室区分 教室名 | H 趣味のちぎり絵 |
|-------------|--------------------------------|
| 内容 | 和紙を使った魅力的なちぎり絵づくりを行います。 |
| 講師名 | 松本 敏子（和紙ちぎり絵しゅんこう） |
| 実施日 | 毎月第2金曜日（6月は第4金曜日） |
| 時間 | 13:30 ~ 15:30 |
| 場所 | 出雲市総合ボランティアセンター |
| 対象 | 一般 |
| 定員 | 15人 |
| 費用 | 1回につき、700円から1,000円程度の材料代が必要です。 |

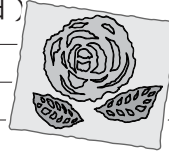

| 教室区分 教室名 | I 押し花の魅力 |
|-------------|--|
| 内容 | 野の草花を押し花にしてみませんか。いつもと違うかわいらしさが発見できますよ。 |
| 講師名 | 斎藤 ひとみ（ふしぎな花倶楽部） |
| 実施日 | 毎月第3木曜日（6月は第5木曜日） |
| 時間 | 13:30 ~ 15:30 |
| 場所 | 出雲市総合ボランティアセンター |
| 対象 | 一般 |
| 定員 | 20人 |
| 費用・携行品 | 1回につき、1,000円から2,000円程度の材料代が必要です。 |



| 教室区分 教室名 | J 和裁教室（和服仕立、仕立て直し、リフォーム） |
|-------------|---------------------------------------|
| 内容 | 初歩の方は、ゆかたを縫ってみませんか。資格取得を希望される方も歓迎します。 |
| 講師名 | 岸 幸子、武田 トシ子（和裁1級技能士） |
| 実施日 | 毎月第1・3月曜日 |
| 時間 | 10:00 ~ 12:00 |
| 場所 | 出雲市総合ボランティアセンター |
| 対象 | 初心者から資格取得を希望される方まで、どなたでも。 |
| 定員 | 10人 |
| 費用 | お手持ちの反物・裁縫道具一式をお持ちください。 |



| 教室区分 教室名 | K はじめてのエッセイ |
|-------------|------------------------|
| 内容 | エッセイ入門講座 |
| 講師名 | 佐野 正芳 |
| 実施日 | 毎月第2水曜日（6月は第4水曜日） |
| 時間 | 10:00 ~ 12:00 |
| 場所 | 出雲市総合ボランティアセンター |
| 対象 | 一般 |
| 定員 | 10人 |
| 費用 | 1回につき、200円程度の教材費が必要です。 |

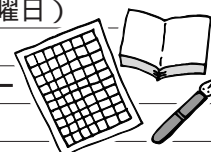

| 教室区分 教室名 | L 川柳教室 |
|-------------|--|
| 内容 | 川柳全般について創作活動。川柳はやさしく誰にでもできて面白いです。ぜひご参加を。 |
| 講師名 | 富田 蘭水 |
| 実施日 | 毎月第3水曜日（7月~12月） |
| 時間 | 13:00 ~ 14:30 |
| 場所 | 出雲市総合ボランティアセンター |
| 対象 | 川柳初心者・学生・一般 |
| 定員 | 10人 |
| 費用 | 1回につき、200円程度の教材費が必要です。 |

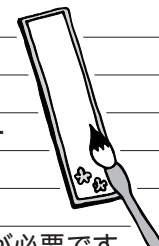

| 教室区分 教室名 | A 初心者向けかるた~百人一首~ |
|-------------|---------------------------------|
| 内容 | かるたを楽しみながら、奈良・平安時代の世界を訪ねてみませんか。 |
| 講師名 | 尾原 昭（全日本かるた協会公認五段、出雲市かるた協会副会長） |
| 実施日 | 毎月第1・3日曜日 |
| 時間 | 14:00 ~ 16:00 |
| 場所 | 出雲市総合ボランティアセンター |
| 対象 | 小学生から高齢者の方まで |
| 定員 | 10人 |
| 費用 | 初心者用かるた代950円程度が必要です。 |

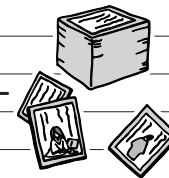

| 教室区分 教室名 | B 楽しい季節の折り紙教室 |
|-------------|--|
| 内容 | 1枚の紙から広がる夢と創造、いろいろな可能性をもつ折り紙と一緒に楽しんでみませんか。 |
| 講師名 | 加田 董子、山本 鈴子（おりっこクラブ） |
| 実施日 | 毎月第2月曜日（6月は第3月曜日） |
| 時間 | 13:30 ~ 15:30 |
| 場所 | 出雲市総合ボランティアセンター |
| 対象 | 一般（どなたでも） |
| 定員 | 20人 |
| 費用 | 1回につき、300円程度の材料代が必要です。 |

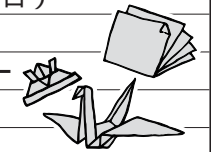

| 教室区分 教室名 | C 初歩の茶道（裏千家） |
|-------------|---------------------------|
| 内容 | マナーとして、お薄一服いかがでしょうか？ |
| 講師名 | 勝部 育子（裏千家茶道助教授資格） |
| 実施日 | 毎月第1月曜日（7月から） |
| 時間 | 10:00 ~ 12:00 |
| 場所 | 高浜コミュニティセンター |
| 対象 | 一般 |
| 定員 | 10人 |
| 費用 | 1回につき、500円程度（茶・菓子代）が必要です。 |



| 教室区分 教室名 | D 初歩の表装教室 |
|-------------|--|
| 内容 | 軸物3本「色紙掛・二段表装・三段表装」の完成を目指します。（細かい作業があります。） |
| 講師名 | 加藤 良 |
| 実施日 | 毎月第2・4月曜日 |
| 時間 | 13:00 ~ 15:00 |
| 場所 | 出雲科学館 |
| 対象 | 一般（毎回出席できる方） |
| 定員 | 10人 |
| 費用 | 全体を通じて、15,000円程度の材料代が必要です。 |

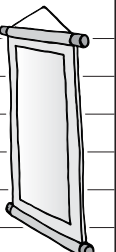

| 教室区分 教室名 | E ~ 初歩の着付け教室 |
|-------------|--|
| 内容 | 着付けと帯結びを学びます。楽しくお稽古しましょう。 |
| 講師名 | 田口 里枝（着物着付け講師） |
| 実施日 | 6・7月の木曜日全3回（浴衣） 9・10月 1・2月の木曜日 それぞれ全5回（着物） |
| 時間 | 10:00 ~ 11:30 |
| 場所 | 出雲市女性センター |
| 対象 | 一般 |
| 定員 | ~ 各6人 |
| 携行品 | 各自お手持ちの着物一式を持参してください。 |



| 教室区分 教室名 | F きもの着付け教室 |
|-------------|------------------------------|
| 内容 | きもの楽しく美しく着る。また、きもの時の作法を学びます。 |
| 講師名 | 森広 みどり（翠）（着物着付け講師） |
| 実施日 | 毎月第2・4土曜日 |
| 時間 | 15:00 ~ 17:00 |
| 場所 | 出雲市女性センター |
| 対象 | 中学生以上（親子など、家族のペアでの参加も歓迎します。） |
| 定員 | 10人 |
| 携行品 | 各自お手持ちの着物一式を持参してください。 |

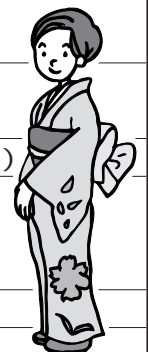

応募方法

応募方法 往復はがきまたはEメールで、1枚につき、1教室、お1人でご応募してください。

記入事項 親子など家族での参加は、一緒に応募できます。
希望する教室名
教室区分の中から選んでいただき、記号を記入してください。教室を複数受講したい場合は、それぞれ別の往復はがきで応募してください。
郵便番号 住所 氏名（家族参加の場合、全員の氏名） 電話番号

【Gのパソコン教室希望者のみ】
年齢とパソコンについて自分の技量（初心者・初級・中級）

応募締切 6月10日（金） 必着
各教室の定員を越えた場合は、抽選となります。
締切後、10日前後で全員に結果をお知らせします。

応募先・おたずね
〒693-0002 出雲市今市町北本町3-1-6 出雲市総合ボランティアセンター
TEL：21-5400 E-mail：volunteer@local.city.izumo.shimane.jp（携帯メール不可）

記入例（往復はがきを広げた状態）

| | |
|--|--|
| 〒693-0002 （往信） 出雲市今市町北本町 3-1-6 出雲市総合 ボランティアセンター | （空白） 結果通知に使用 します。 |
| 〒69x-xxxx （返信） 出雲市 町 アパート 出雲 さくら | A 69x-xxxx 出雲市 町 番地 出雲さくら （出雲はな） 0853-xx-xxxx 【Gのパソコン教室のみ】 オ 級 |