コミセンだより
なだぶん
１２月号
灘分コミュニティセンター　総務部
令和５年 12 月 20 日発行

まちづくり研修会　～地域資源と素材に活用をもとめて～
江津万葉の里　再生可能エネルギー見学会

11 月 15 日(水)秋空の下、コミセン事業委員会まちづくり部（大菅幸治部長）による自主企画事業 まちづくり研修会～地球資源と素材の活用を求めて～で島根県企業局 西部事務所へ「江津万葉の里　再生可能エネルギー見学ツアー」に参加しました。太陽光、バイオマス、風力など自然エネルギーを利用した環境にやさしい発電所が１度に見れるツアーです。再生可能エネルギーの大切さを改めて実感じました。

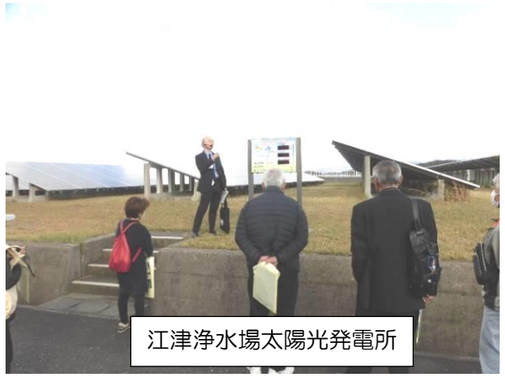
江津浄水場太陽光発電所

江津高野山風力発電所

江津に行く前に、さんべ縄文の森ミュージアムに立ち寄り三瓶小豆原埋没林を見学しました。4000 年前の巨木が幾本も太古の姿のまま地底にそびえ立ちます。一時ではありましたが、太古の昔に触れた気分になり自然の力強さを痛感しました。

根株展示棟

さんべ縄文の森ミュージアム

灘分コミュニティセンター運営委員会 事業委員会合同視察研修会

11 月 25 日(土)運営・事業委員会合同視察研修で山口県岩国市の「岩国市防災学習館」に出掛けました。この施設は地震、洪水、高潮、火災などの疑似体験を通して、防災に対する知識、技術、行動力を身につける施設です。消火器を使った消火体験、地震体験、煙避難体験などを行い、いつ起こるかわからない災害に対しての備えを学習しました。

その後、「錦帯橋」周辺の散策を行いました。

高齢者のためのスマホ教室を開催！

日時：第一回　令和５年 11 月 15 日（水）14:00~15:30
第二回　令和５年 11 月 21 日（火）14:00~15:30
第三回　令和５年 11 月 29 日（水）14:00~15:30
場所：灘分コミュニティセンター2F 中会議室、新館
支援：出雲市役所情報政策課デジタル戦略室
講師：ドコモショップ出雲店、山藤さん、波部さん、藤原さん、冨士さん（島根支店）
参加者：60 歳以上の方の参加、人数 13～14 人の参加を頂きました。
各回ともに、スマホを使いながらの説明を受け、そして質問への回答。これの繰り返しにより教室も盛り上がりました。3 人の先生もあちらこちらと急ぎ足での対応です。

内容は、第一回目が【初級編】基本的な操作中心のコースで「スマホの基本操作・電話・メール・インターネット」について。
第二回目が【中級編】アプリの操作中心で「写真・動画・アプリに関して」
第三回目が【応用編】SNS も含む応用利用コースで「マップアプリ・あんしんあんぜん」
について、各々講義を頂きました。また、参加者の皆さんからは、「また教室を実施して欲しい」等の意見を頂き、今後の参考になりました。また、講師の皆さん、大変お世話頂き有難うございました。

文化講演会
～灘分ハーブ　秋のお散歩観察会

と　き　令和５年 11 月 19 日（日）
10：00～12：30
ところ　灘分コミュニティセンター
斐伊川土手周辺

出雲市地域おこし協力隊で和ハーブ協会インストラクターの朝枝尚子（しょうこ）さんを講師に迎え「灘分ハーブ　秋のお散歩観察会」を、文化教養部（山根盛宏部長）主催で開催しました。

初めに、斐伊川の川辺で野草の観察と採取を行いました。ノビルや和ハッカ、ヤナギタデ、野生アズキなど食べられる野草が多くあることに驚きました。朝枝さんが名前と活用方法を教えてくださるので、参加者の皆さんは野草を摘みながら質問したり、「昔は料理して食べていたよ」などおしゃべりしたり、賑やかな散策になりました。かごいっぱいに摘んだ野草を持ってコミセンへ。参加者みんなで和え物やカレー、天ぷらに調理し、美味しくいただきました。

普段ゆっくり歩くことのない斐伊川の川辺を散策したことで、身近な植物や野草について興味を持つ機会になりました。

灘分コミュニティセンター休館のお知らせ
令和５年 12 月 29 日(金)～　令和６年１月３日(水)

１月の行事予定

1 月　3 日(水)　灘分地区消防無火災祈願祭
1 月　8 日(月)　出雲市消防出初式　於 出雲ドーム
1 月 12 日(金)　灘分地区新年賀会　18:30～　於 灘分コミュニティセンター新館
1 月 25 日(木)　町内会長会　19:00～　於 灘分コミュニティセンター新館
1 月 27 日(土)　「ピンポンだよ！全員集合」　於 灘分小学校体育館
1 月 28 日(日)　灘分地区卓球大会　於 灘分小学校体育館
1 月 28 日(日)　「認知症講演会」13:30～14:30　於 灘分コミュニティセンター新館